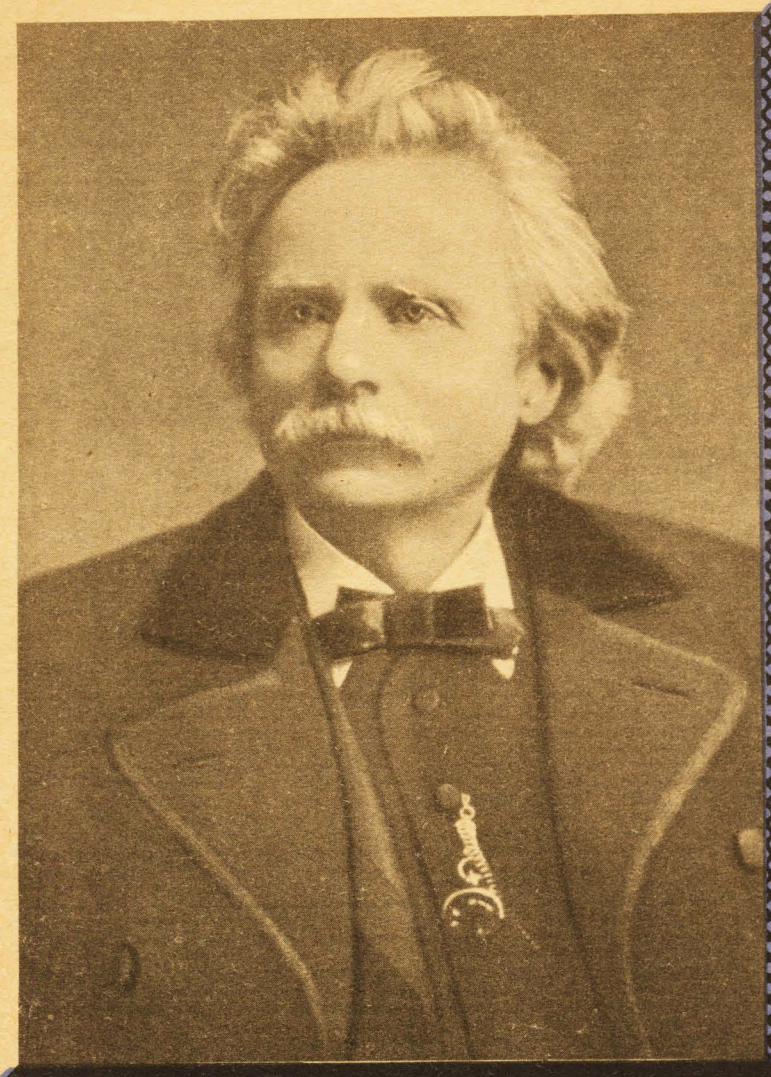

Э. Григ

ИЗБРАННЫЕ ПЬЕСЫ

В ПЕРЕЛОЖЕНИИ
ДЛЯ БАЯНА

Э. ГРИГ

ИЗБРАННЫЕ ПЬЕСЫ

В ПЕРЕЛОЖЕНИИ ДЛЯ БАЯНА П. СМИРНОВА

Редактор-составитель
П. ГОВОРУШКО

ИЗДАТЕЛЬСТВО «МУЗЫКА» Ленинград 1967

Ноты: Ale07.ru

ОТ ИЗДАТЕЛЬСТВА

Настоящий сборник, посвященный творчеству великого норвежского композитора Эдварда Грига (1843—1907), продолжает серию авторских сборников в переложении для баяна (предыдущие четыре выпуска были посвящены творчеству П. Чайковского, Ф. Шопена, И. Штрауса, И. Дунаевского).

Сборник рассчитан на широкий круг баянистов—прежде всего учащихся и технически подвинутых любителей. Пьесы расположены в порядке возрастающей степени трудности. Ряд пьес может быть использован не только в педагогической, но и в концертной практике.

ПАТРИОТИЧЕСКАЯ ПЕСНЯ

Переложение П. Смирнова

Э. ГРИГ
Соч. 12 № 8

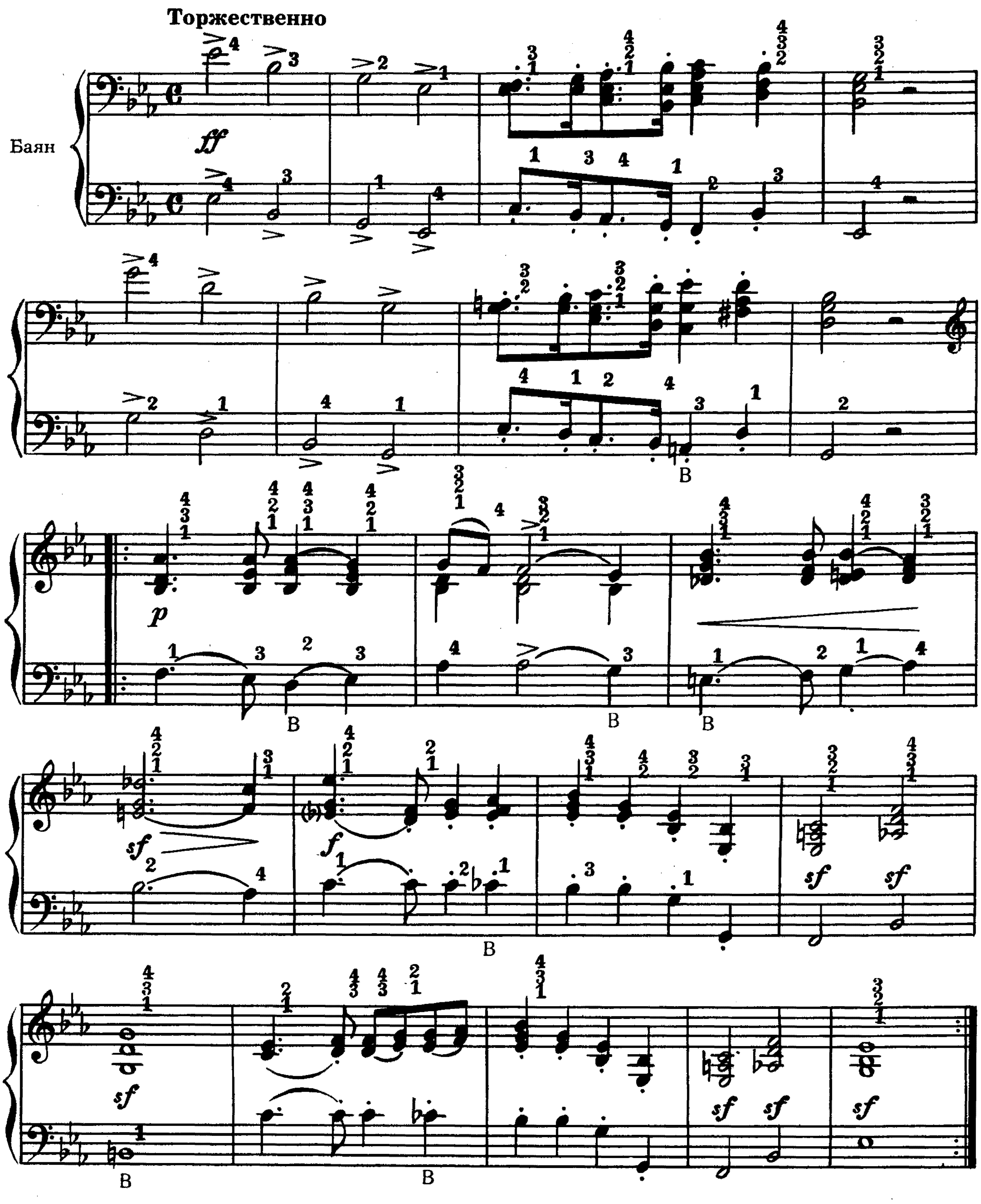

МАТРОССКАЯ ПЕСНЯ

Соч. 68 № 1

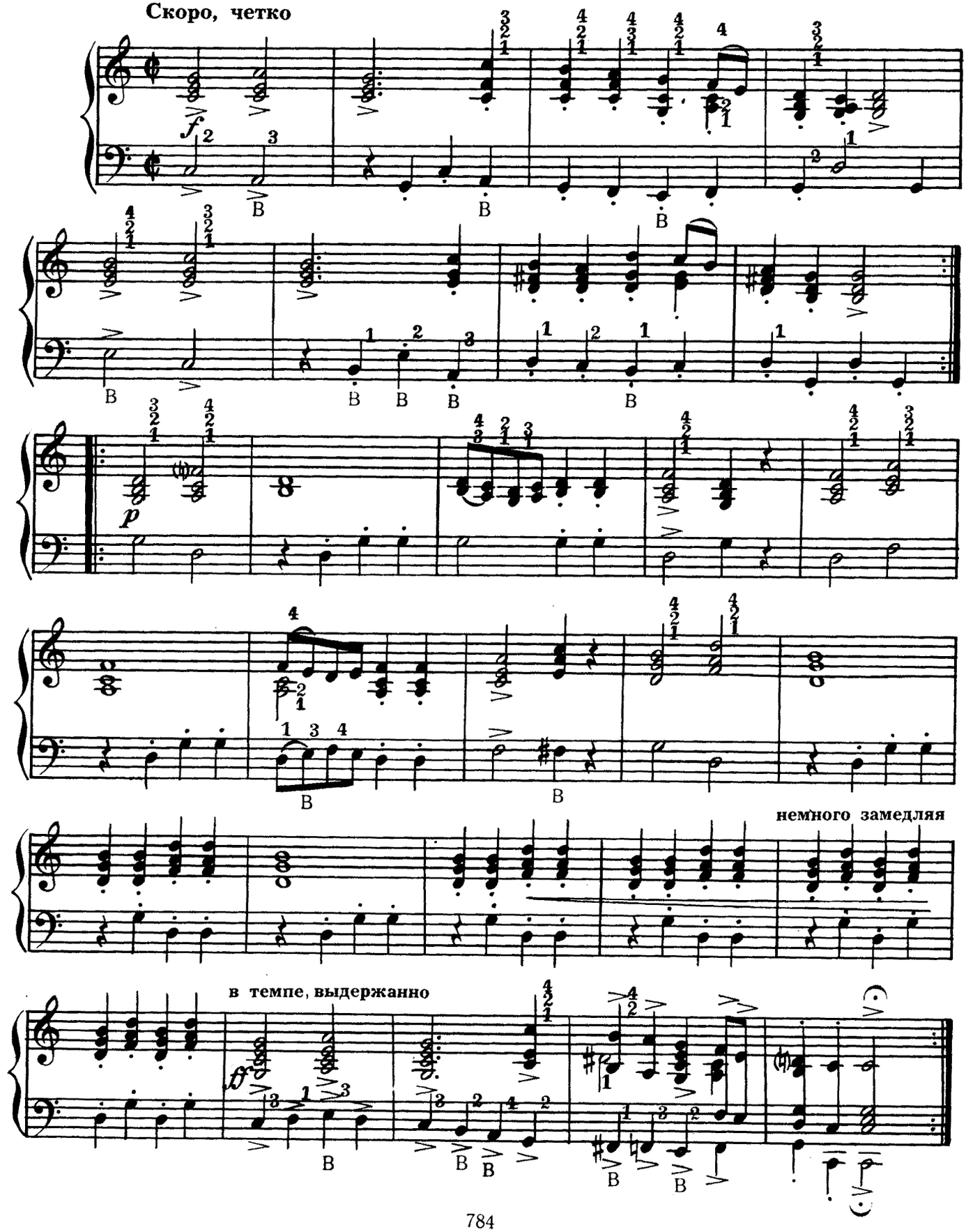

ЛИСТОК ИЗ АЛЬБОМА

Соч. 12 № 7

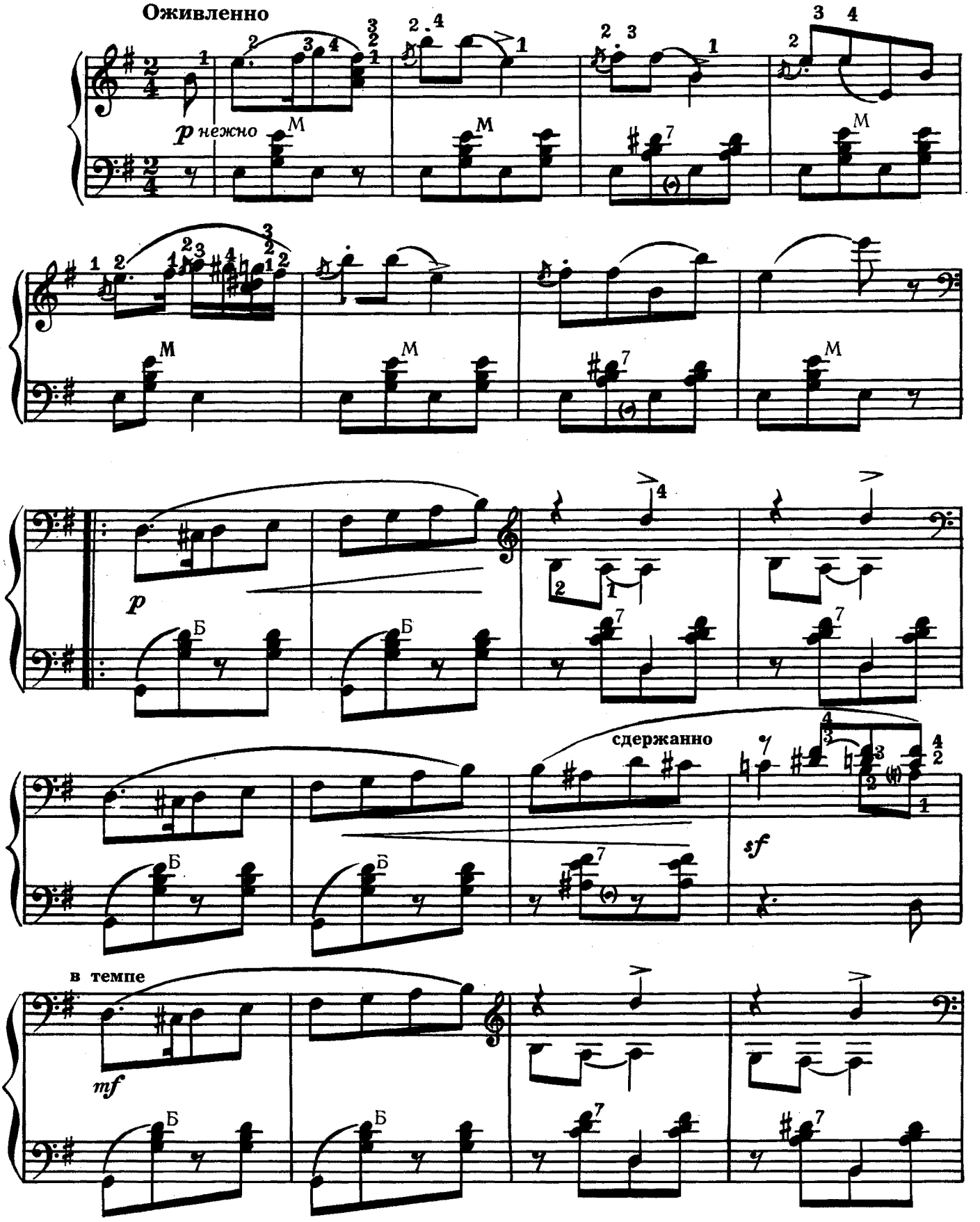

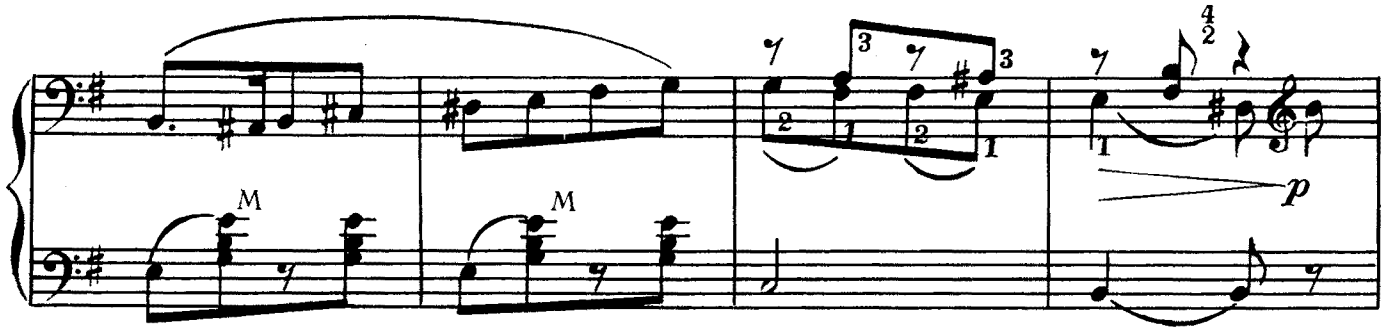

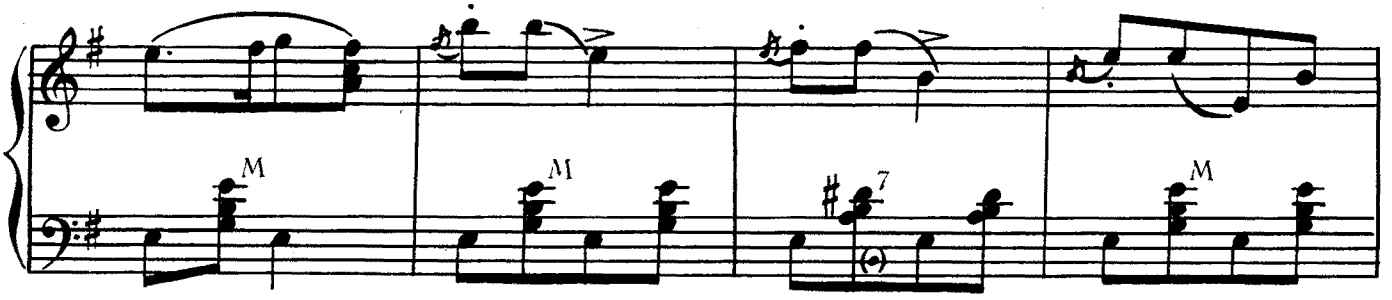

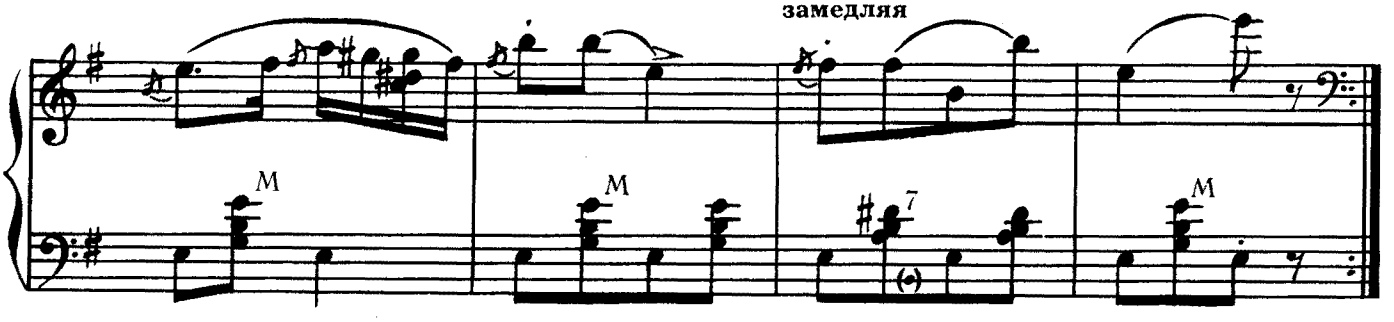

НАРОДНЫЙ ТАНЕЦ*

Соч. 38 № 5

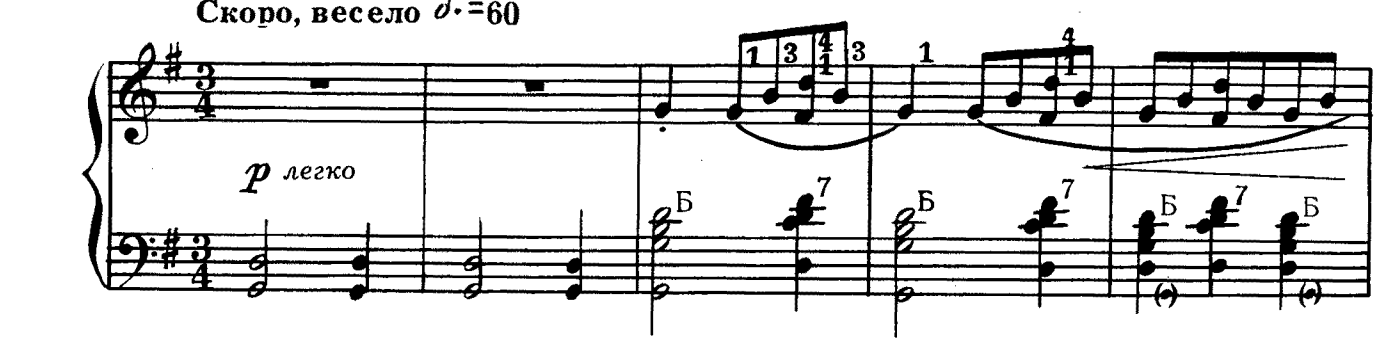

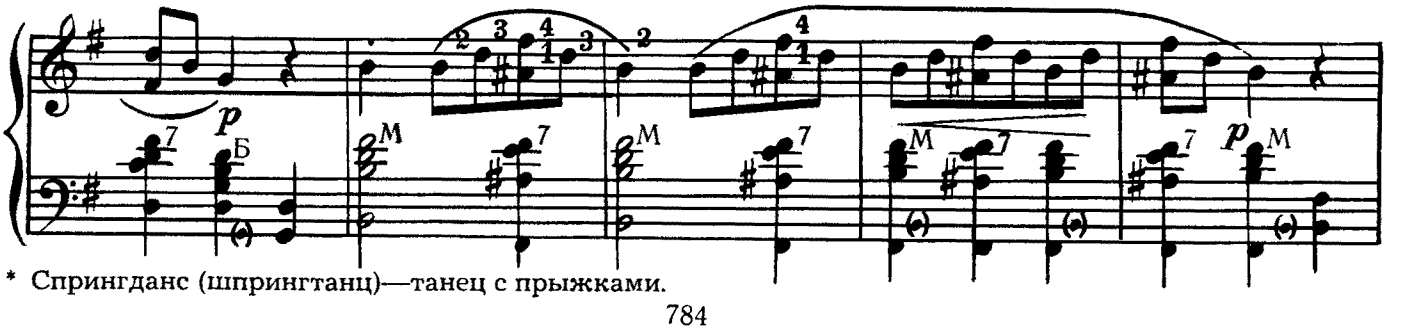

* Спрингданс (шпрингтанц)—танец с прыжками.

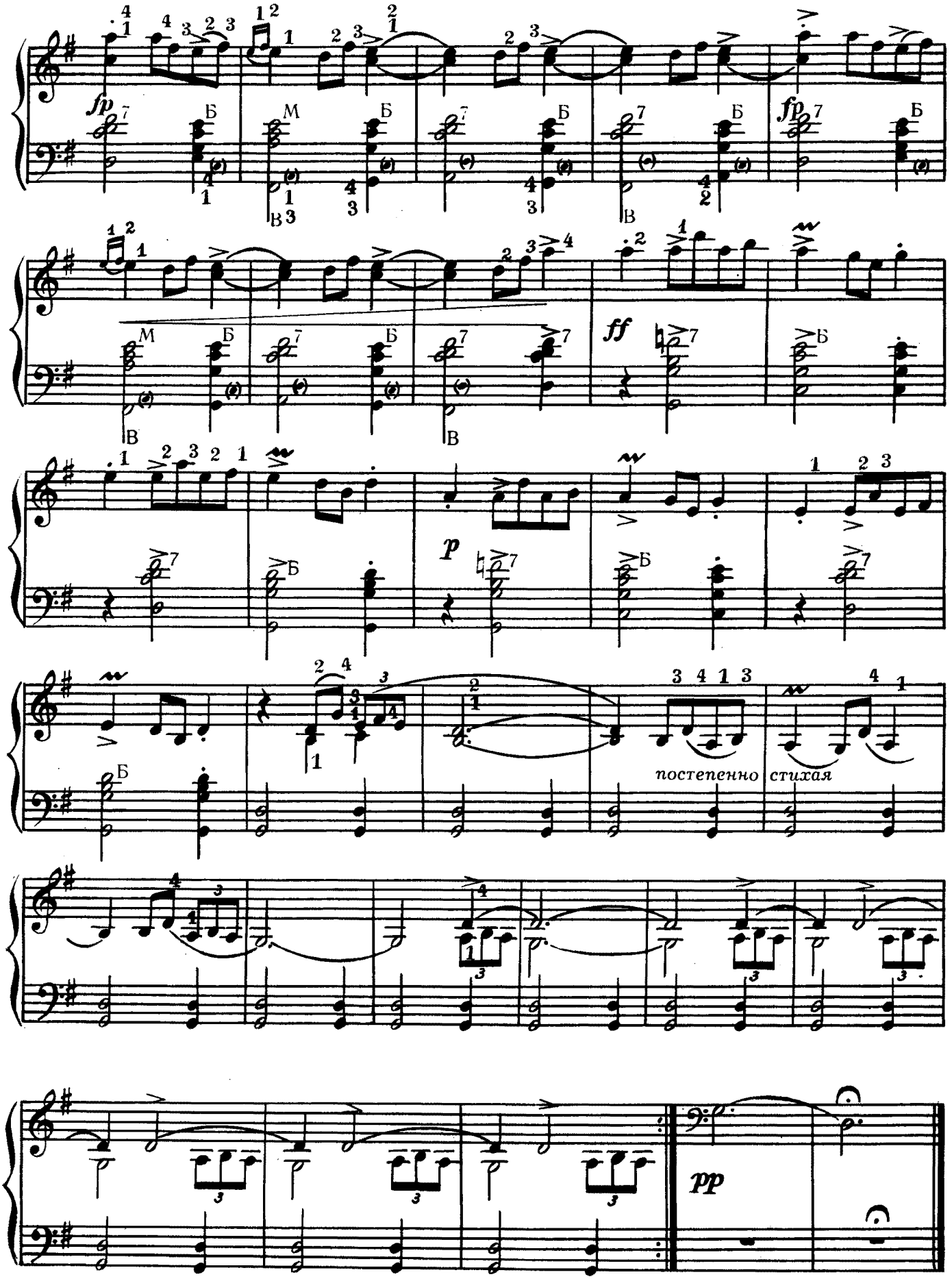
fp
М
Б
В
ff
p
постепенно стихая
pp

ВАЛЬС

Соч. 12 № 2

Умеренно скоро

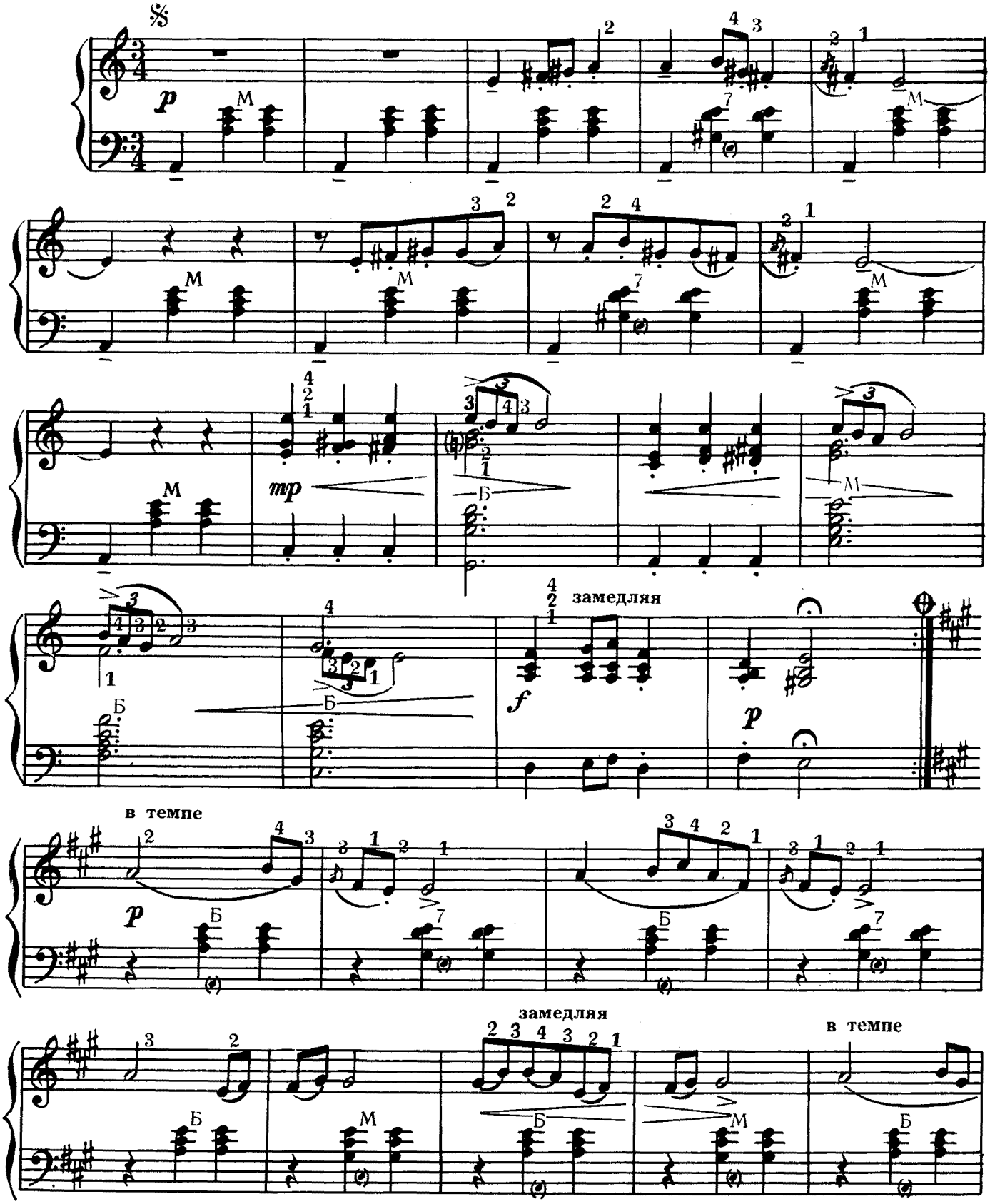

замедляя

f

p нежно

ВАЛЬС

Оживленно ♩. = 60

Соч. 38 № 7

p

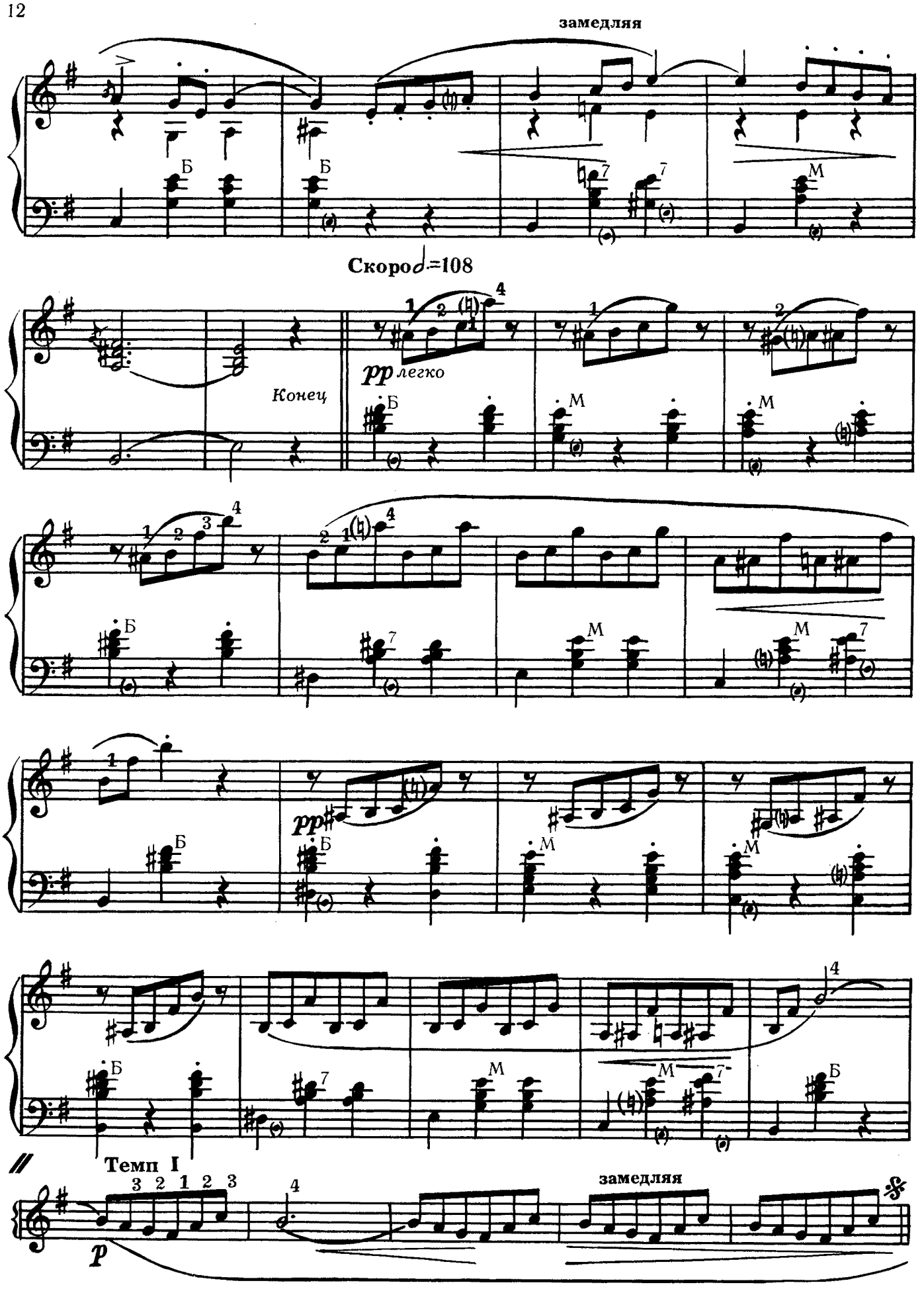
замедляя
Скоро 𝅗𝅥=108
Конец
pp легко
pp
Темп I
замедляя
p

ПЕСНЯ СОЛЬВЕЙГ*

Соч. 55 № 4

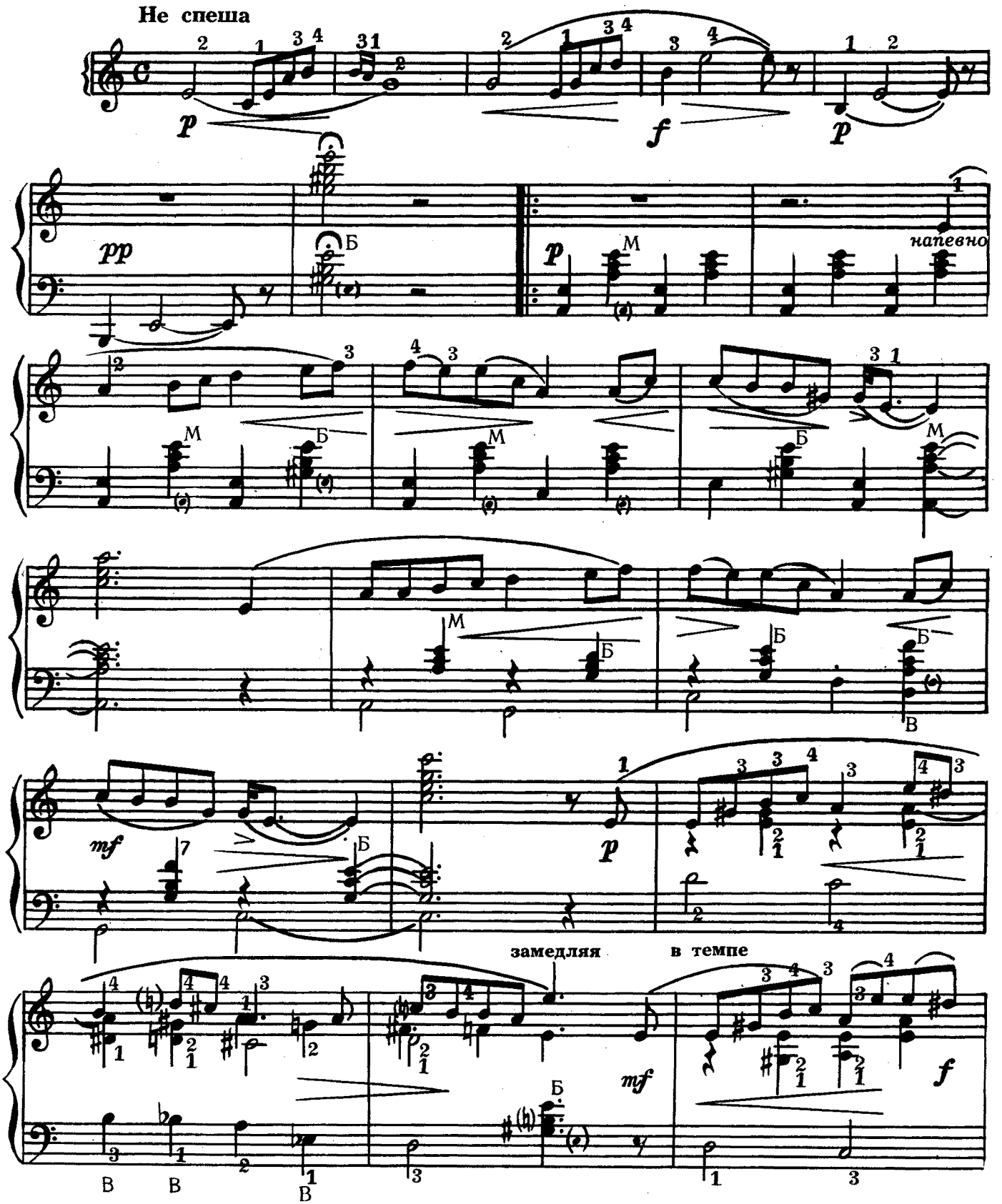

* из музыки к драматической поэме «Пер Гюнт» Г. Ибсена.

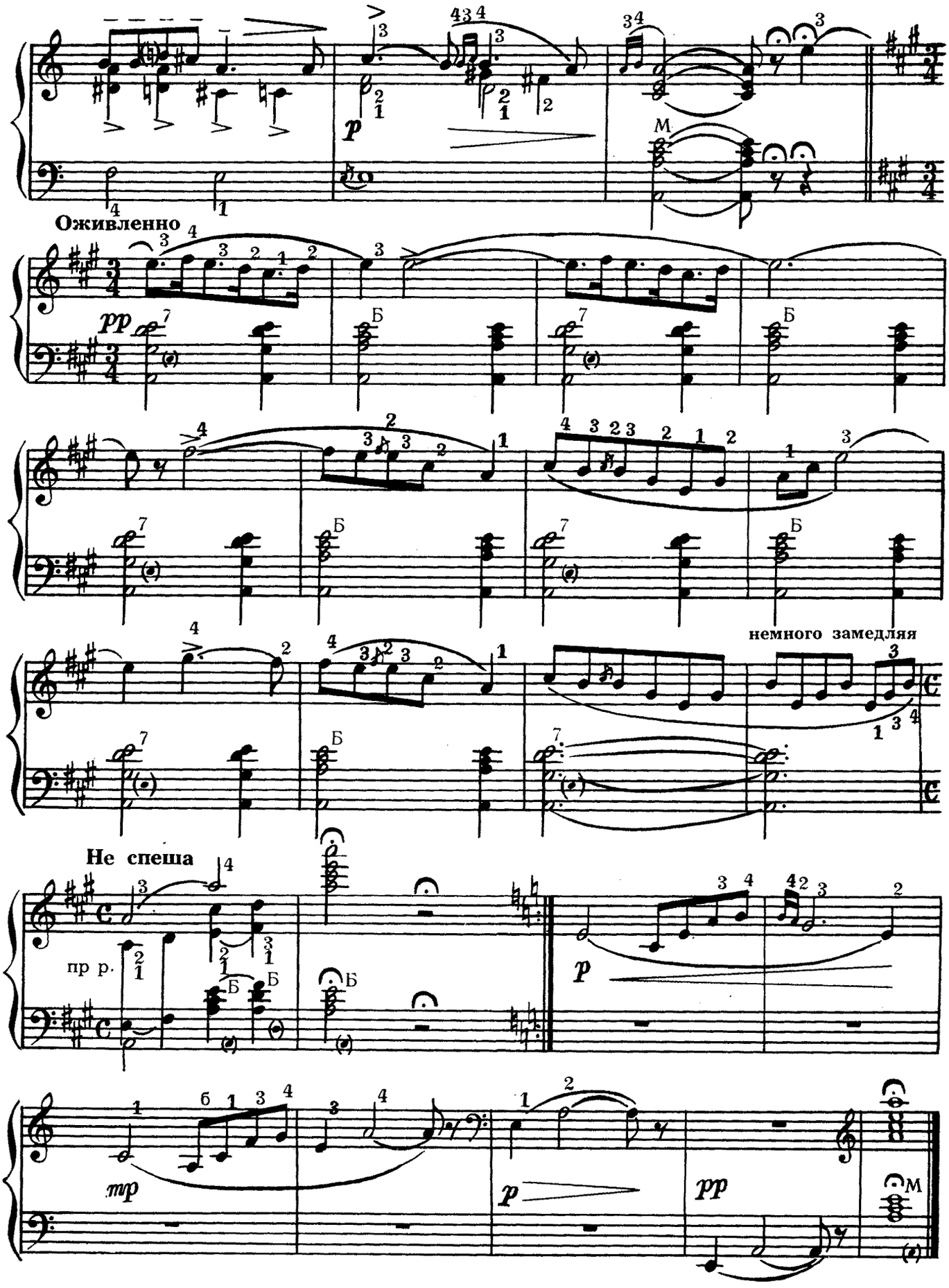
Оживленно
немного замедляя
Не спеша
пр р.
tr
M

ЮМОРЕСКА

Соч. 6 № 3

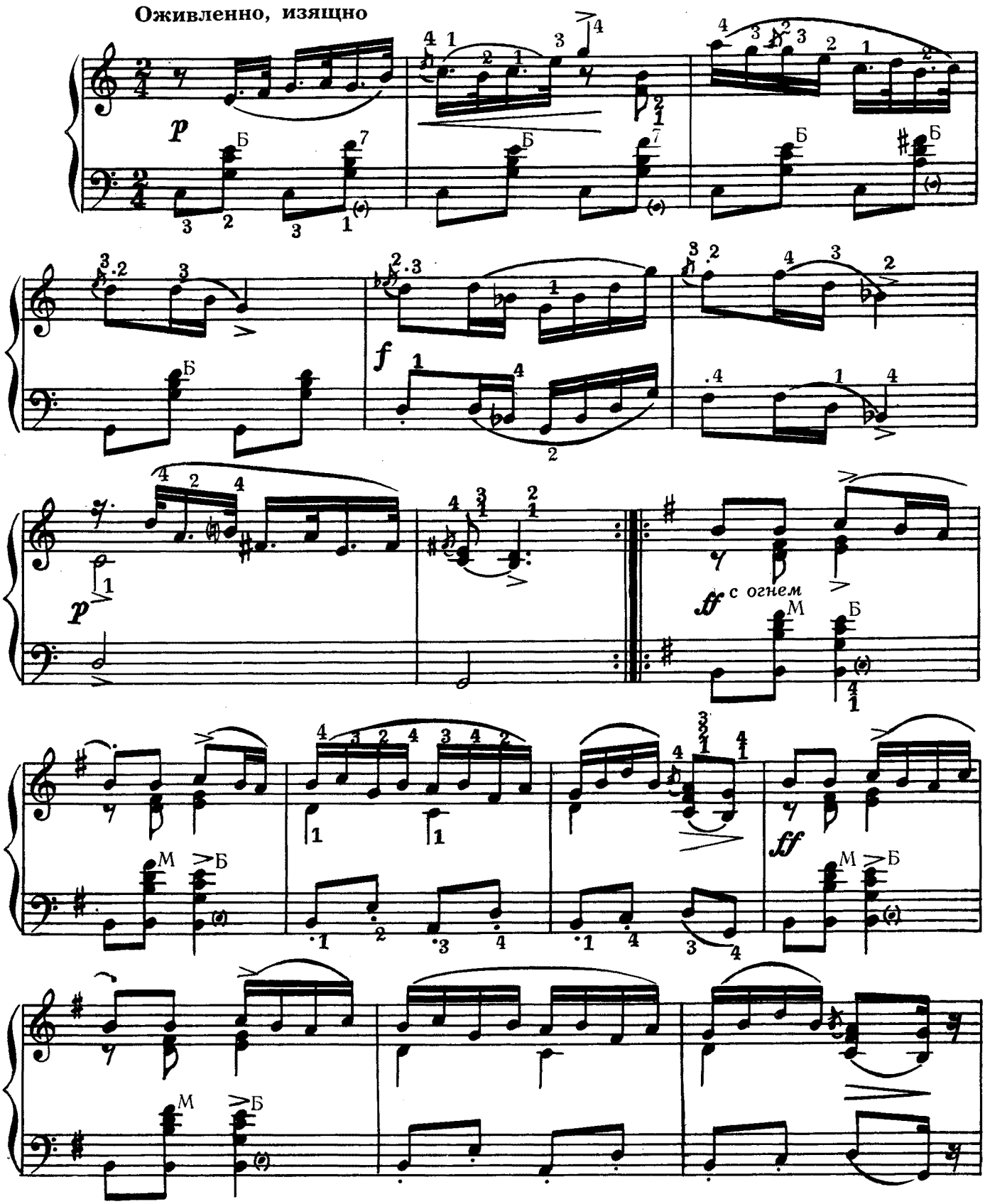

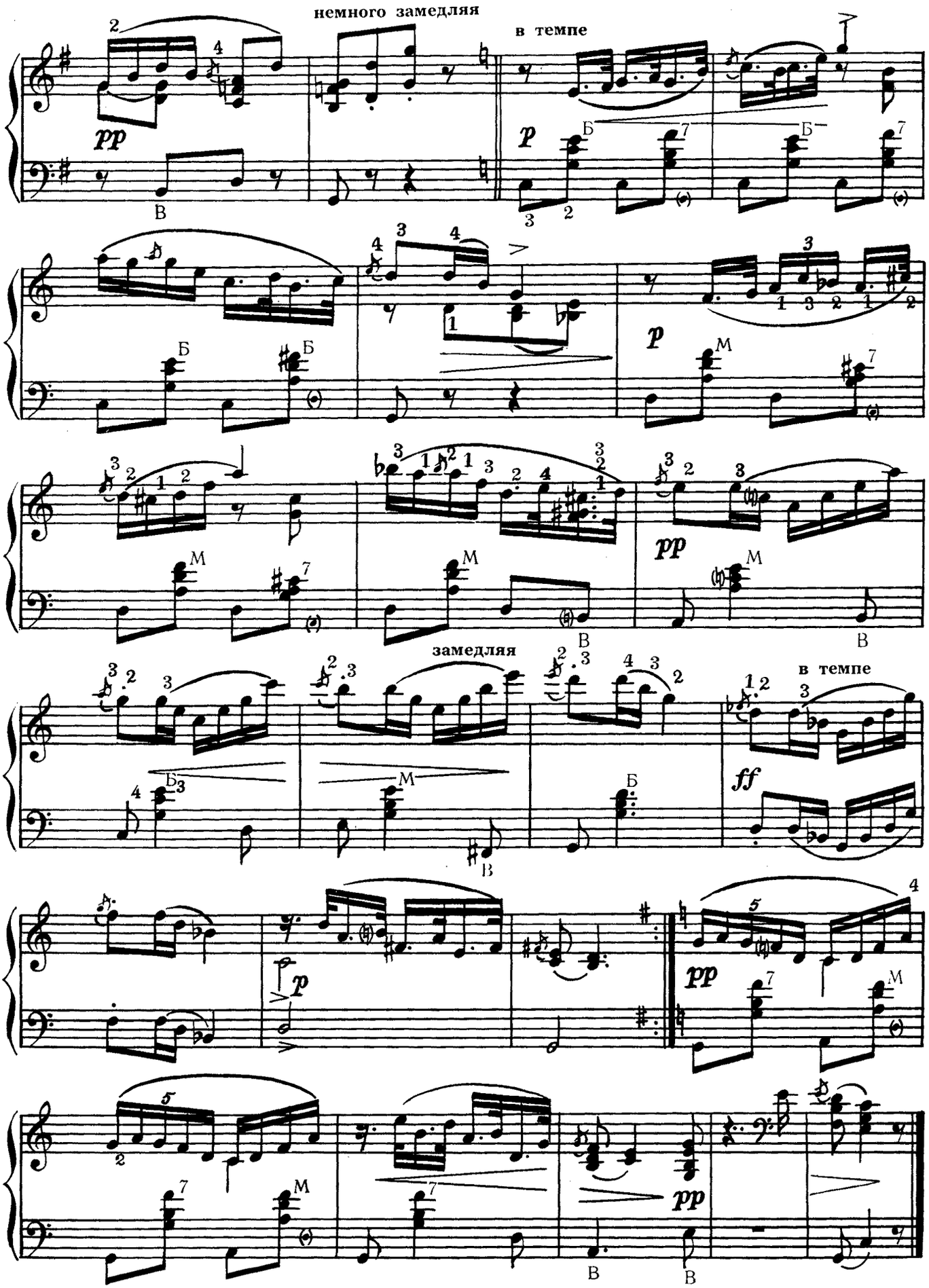
немного замедляя
в темпе
замедляя
в темпе

ПОЭТИЧЕСКАЯ КАРТИНКА

Соч. 3 № 1

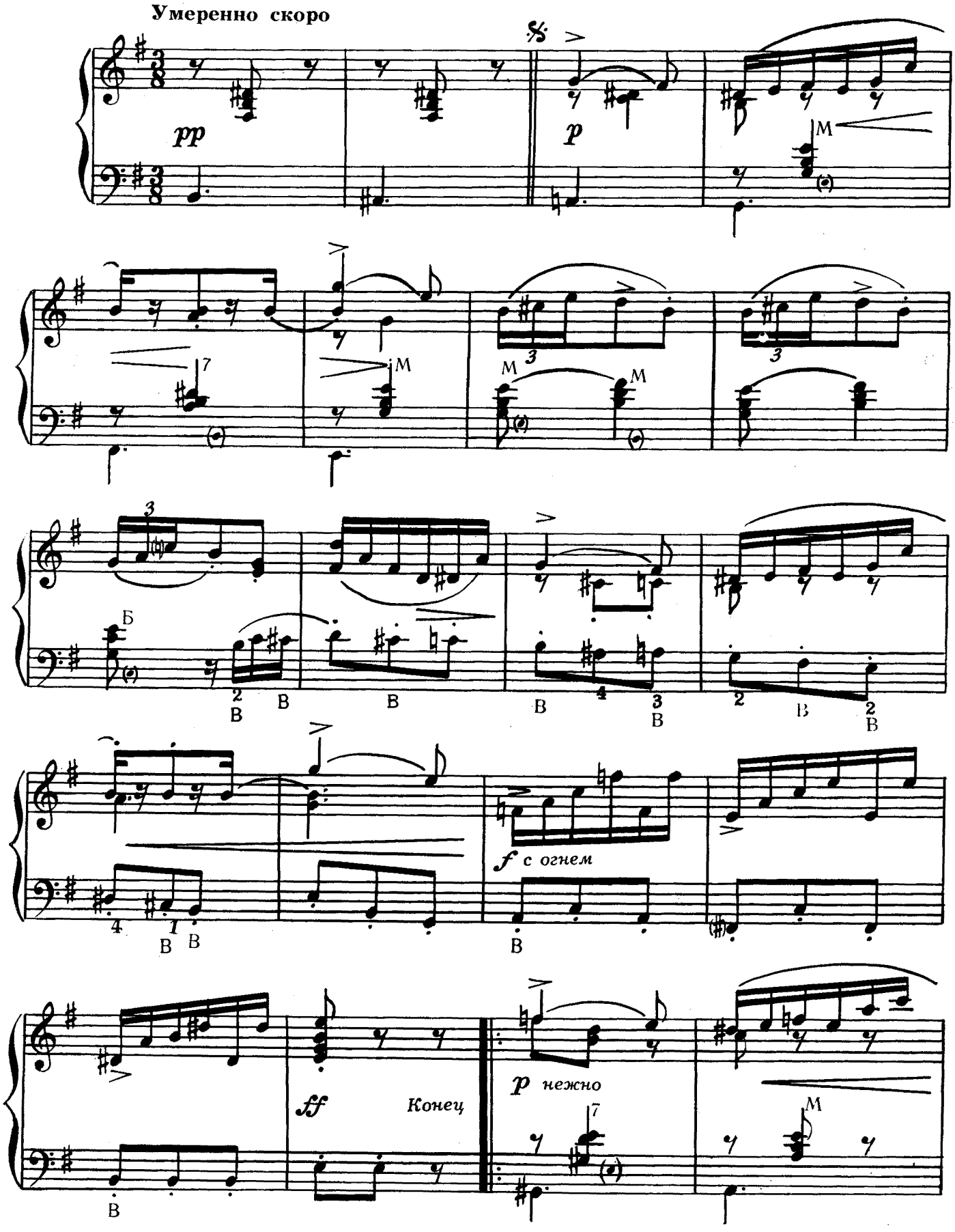

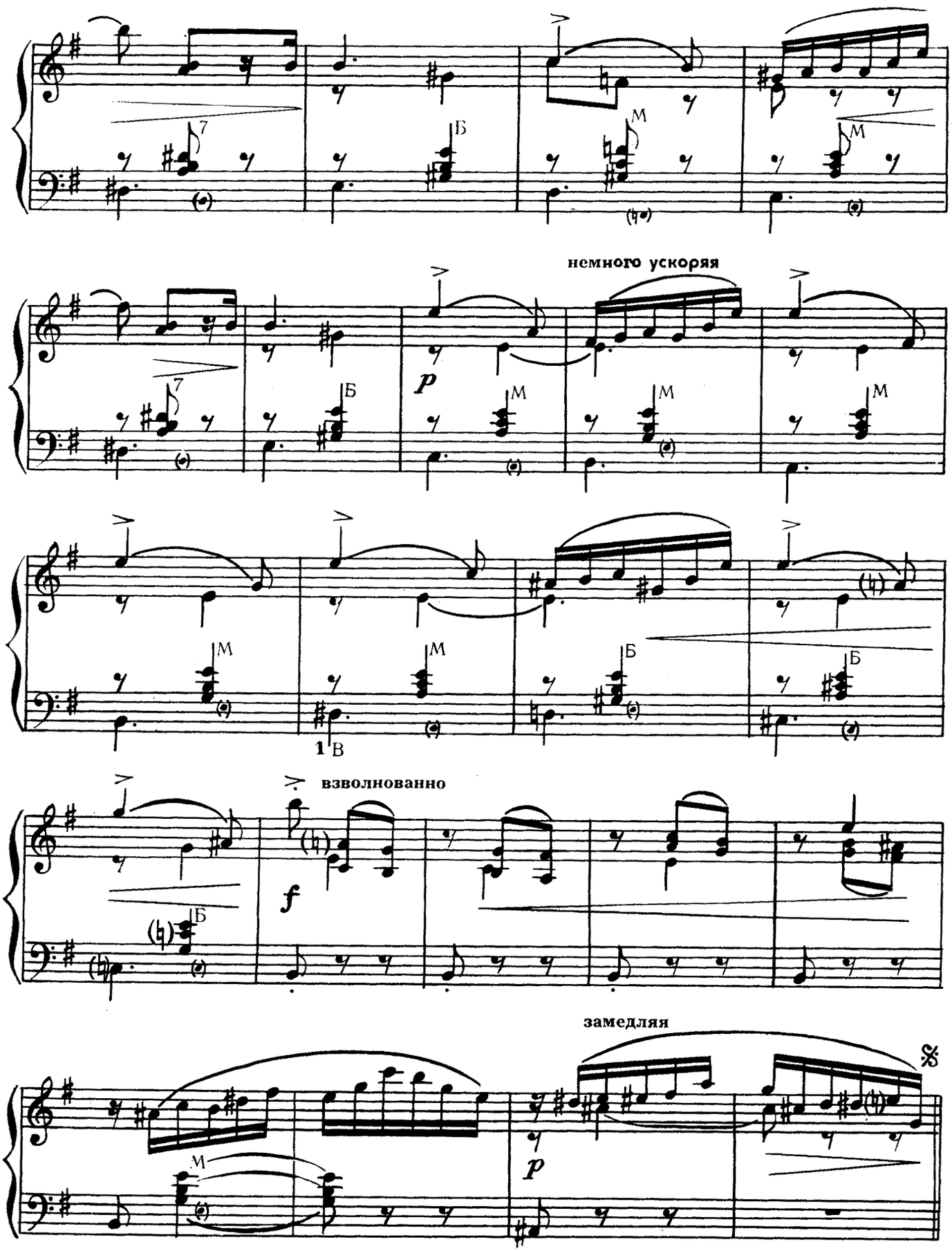
немного ускоряя
взволнованно
замедляя

ПОЭТИЧЕСКАЯ КАРТИНКА

Соч. 3 № 3

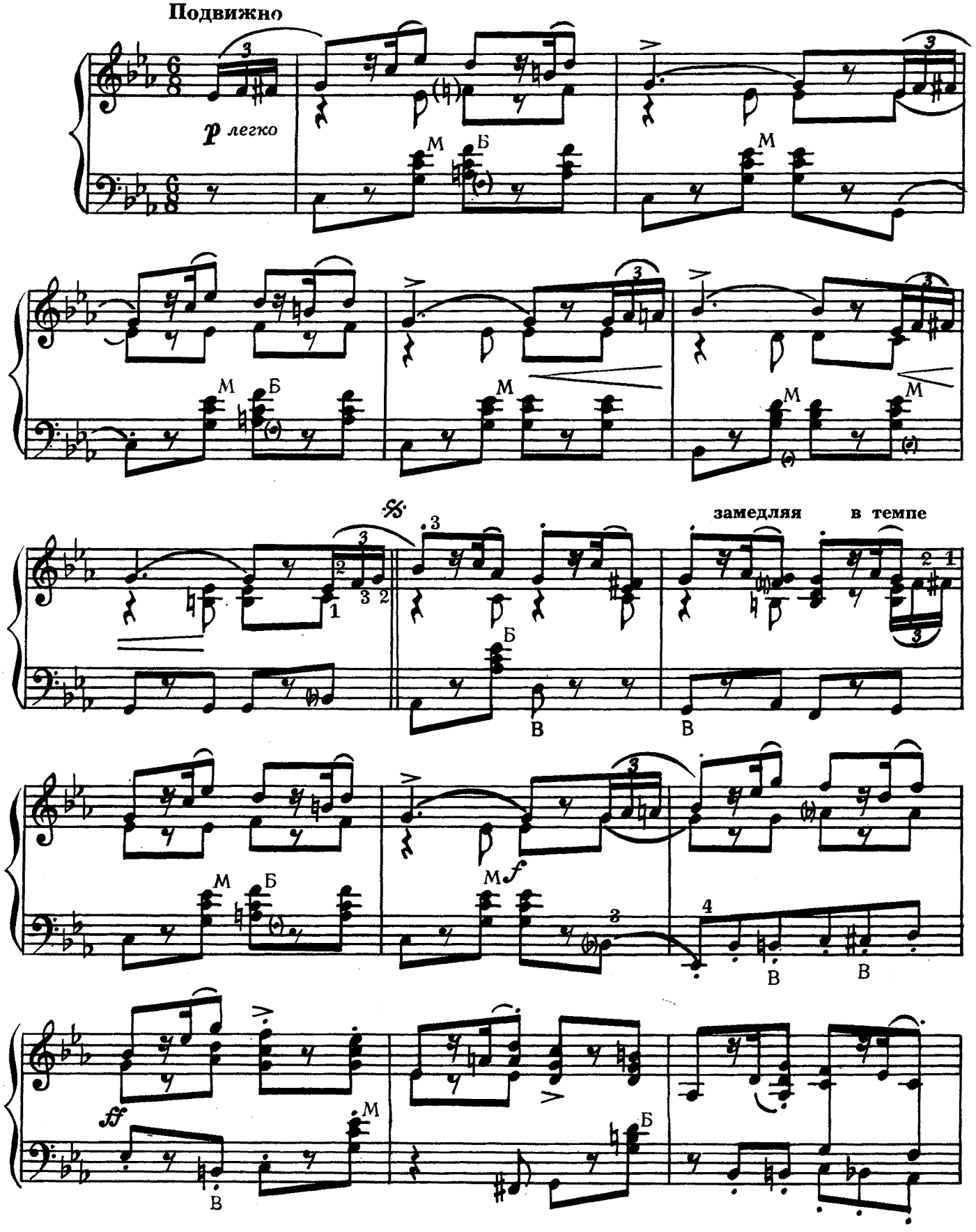

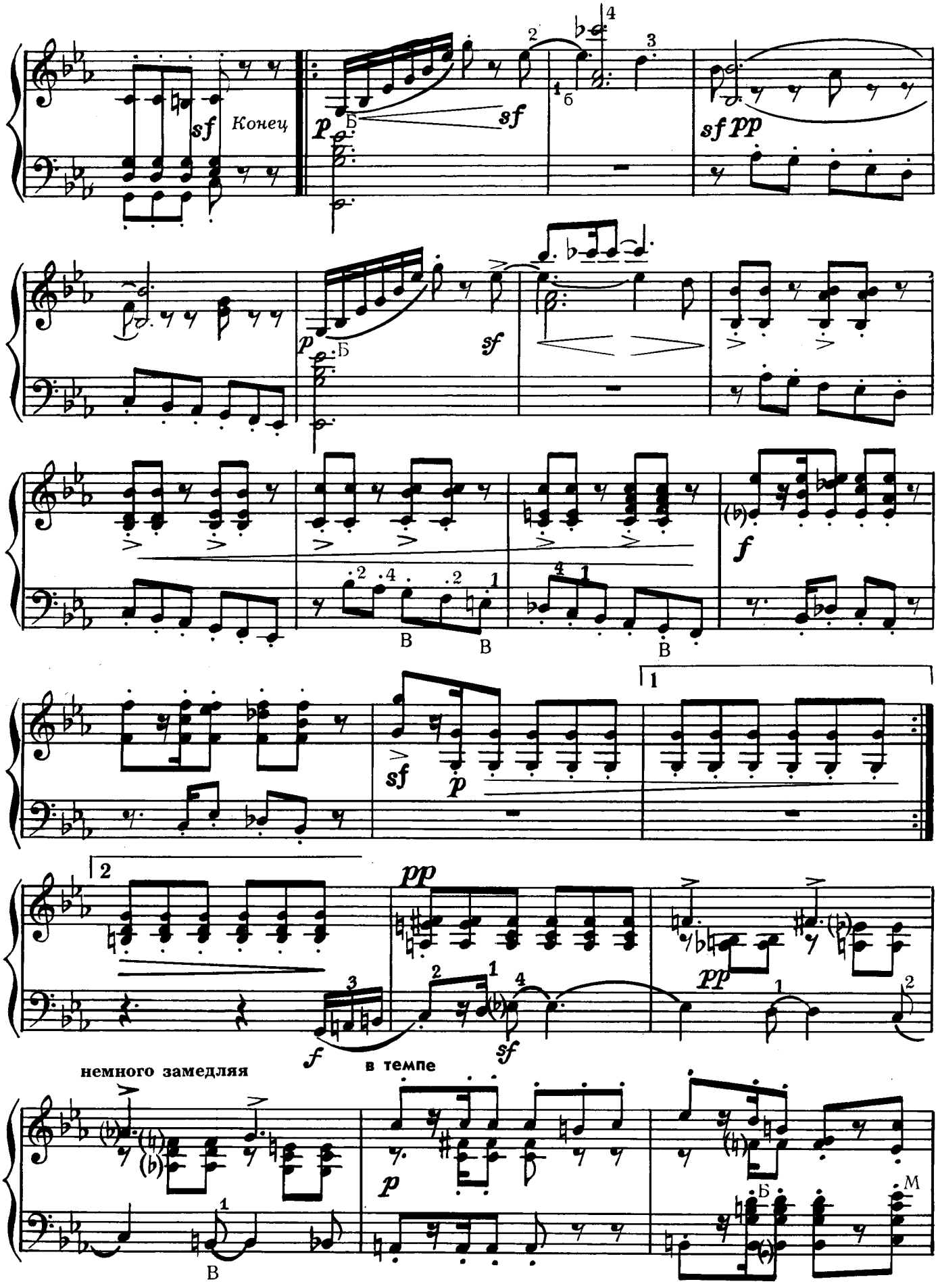
Конец
немного замедляя
в темпе

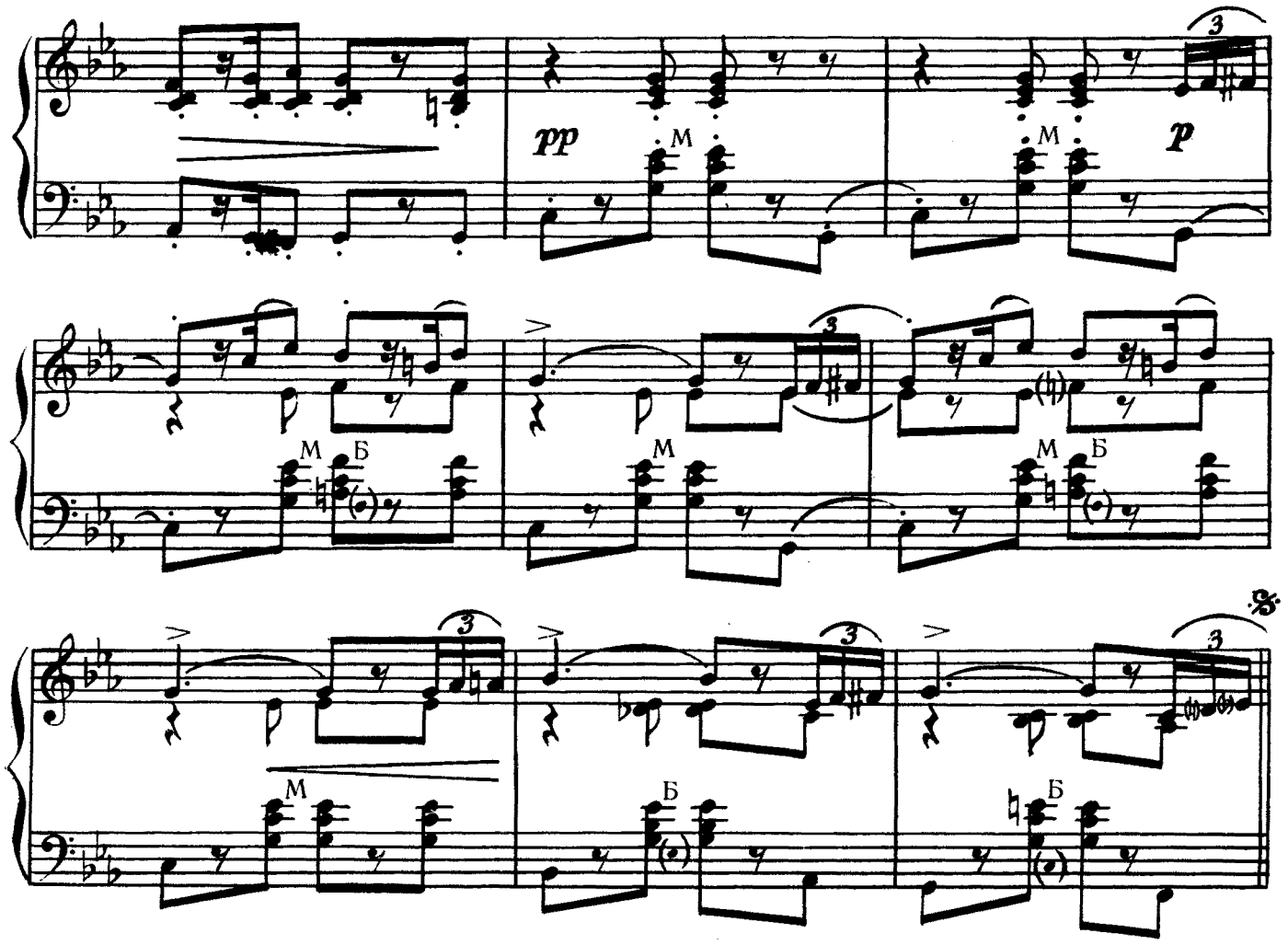

МАЛЕНЬКАЯ БАЛЛАДА

Соч. 65 № 5

Медленно, скорбно

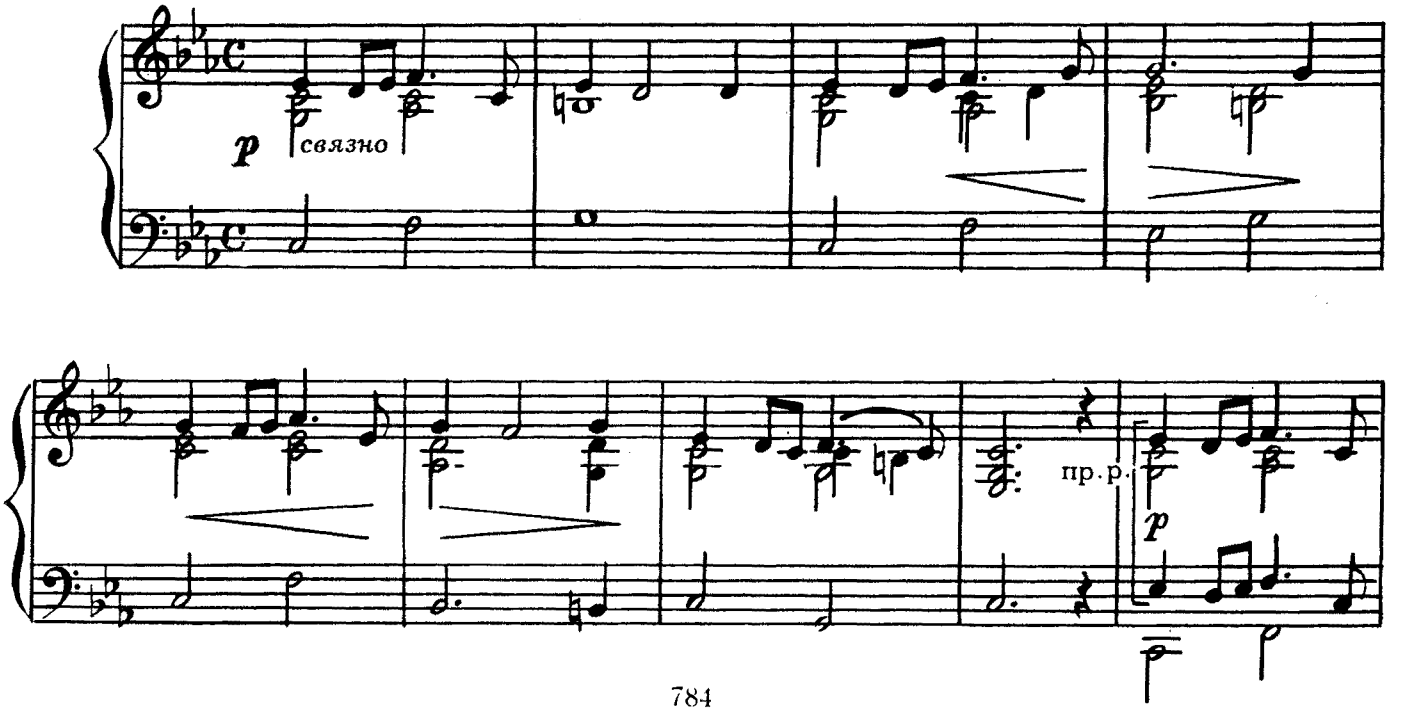

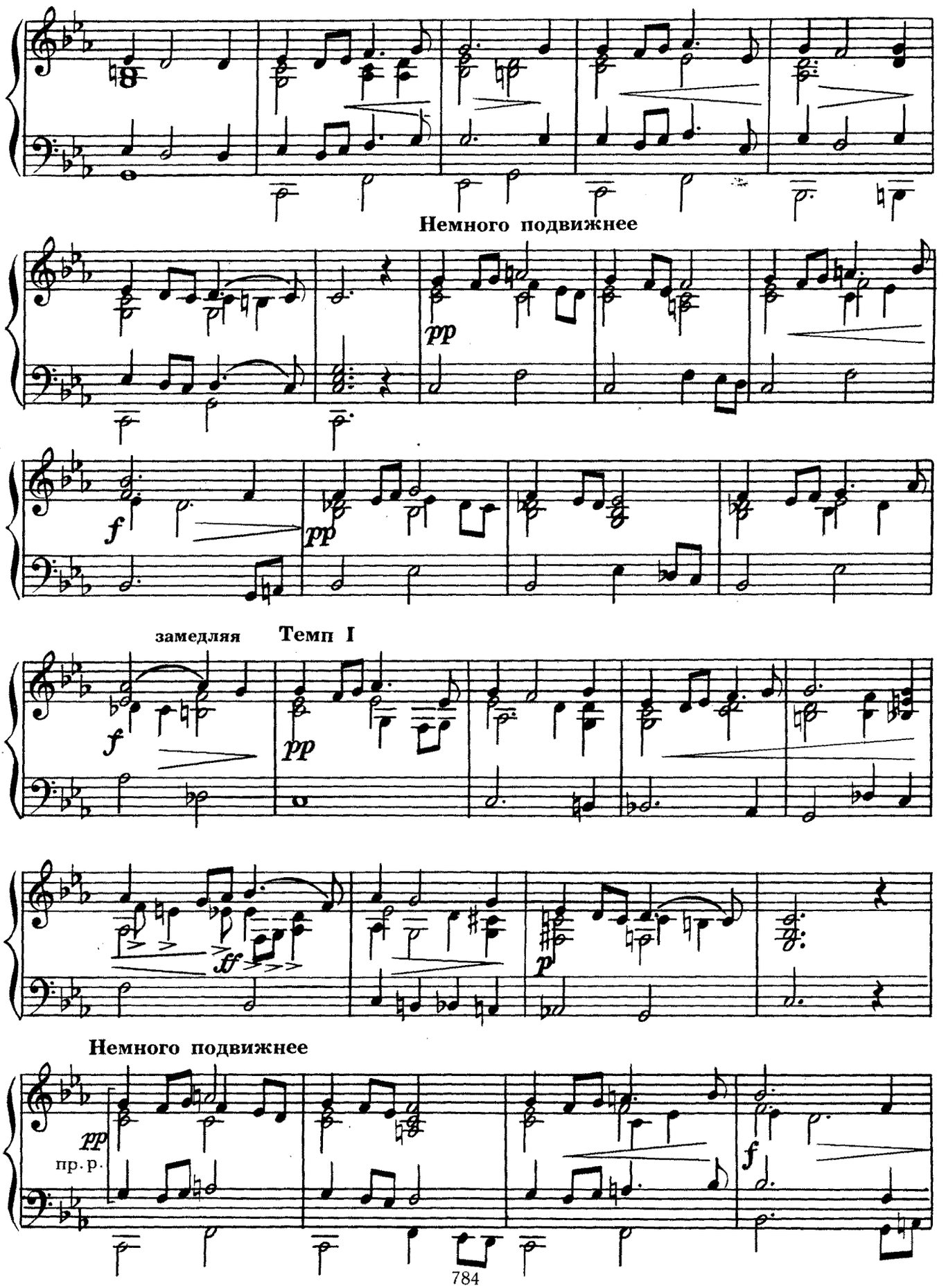
Немного подвижнее
замедляя
Темп I
Немного подвижнее
пр. р.

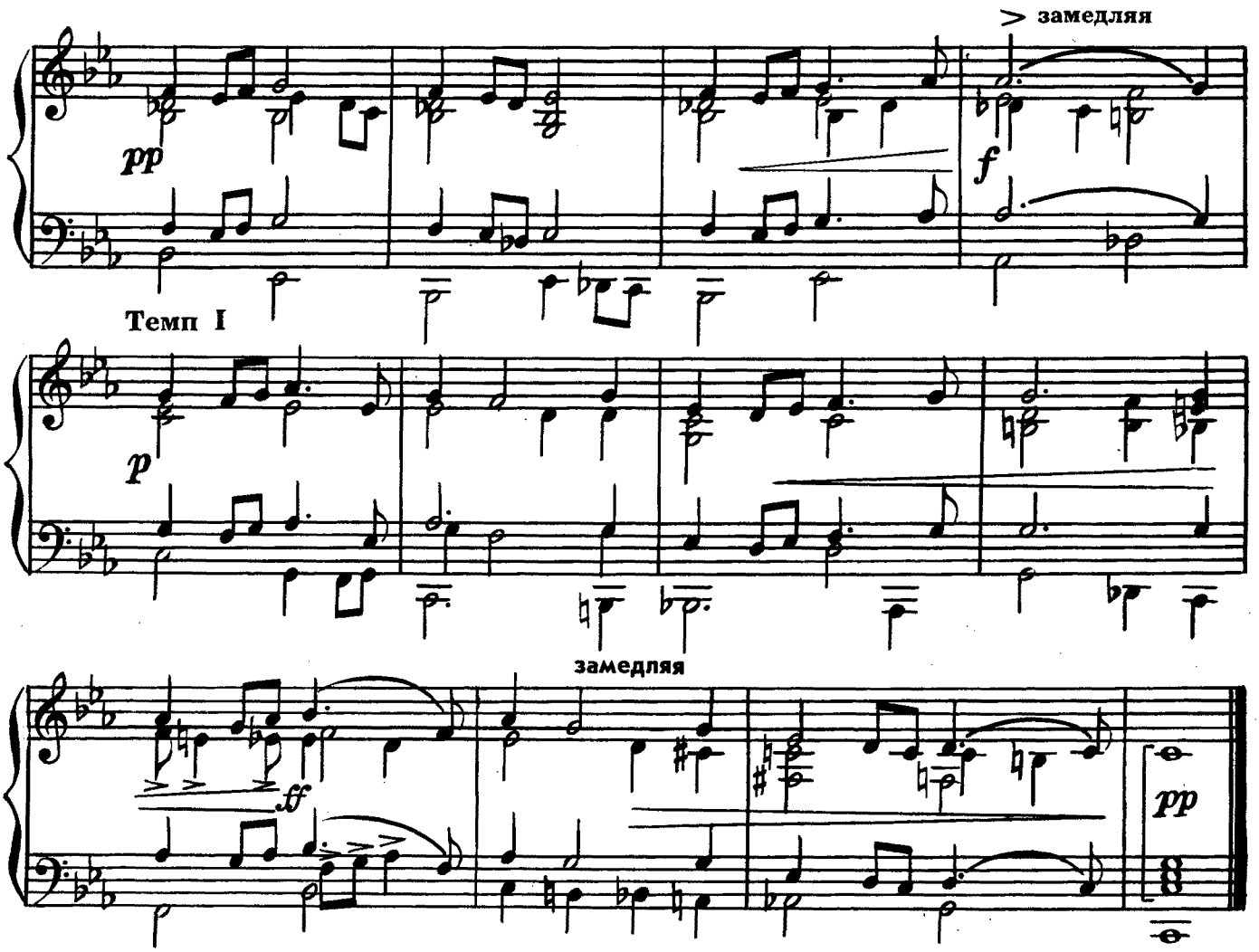

МЕНУЭТ БАБУШКИ

Соч. 68 № 2

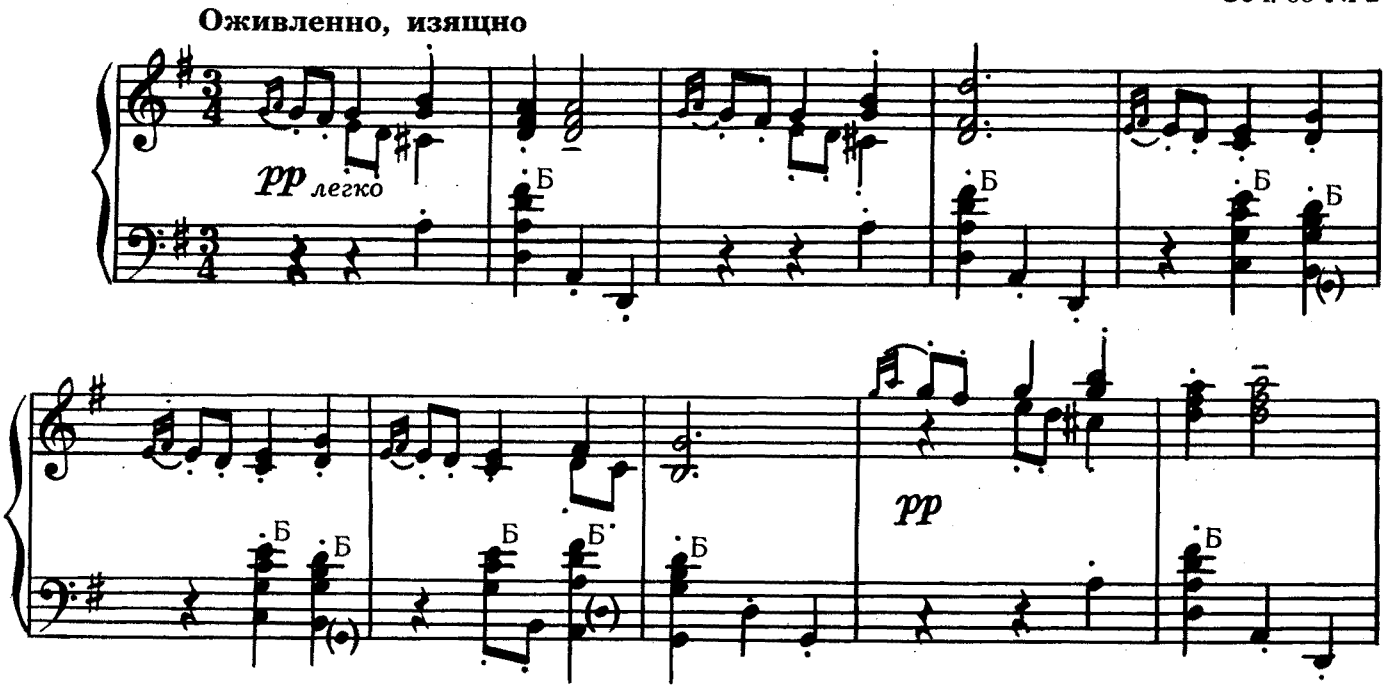

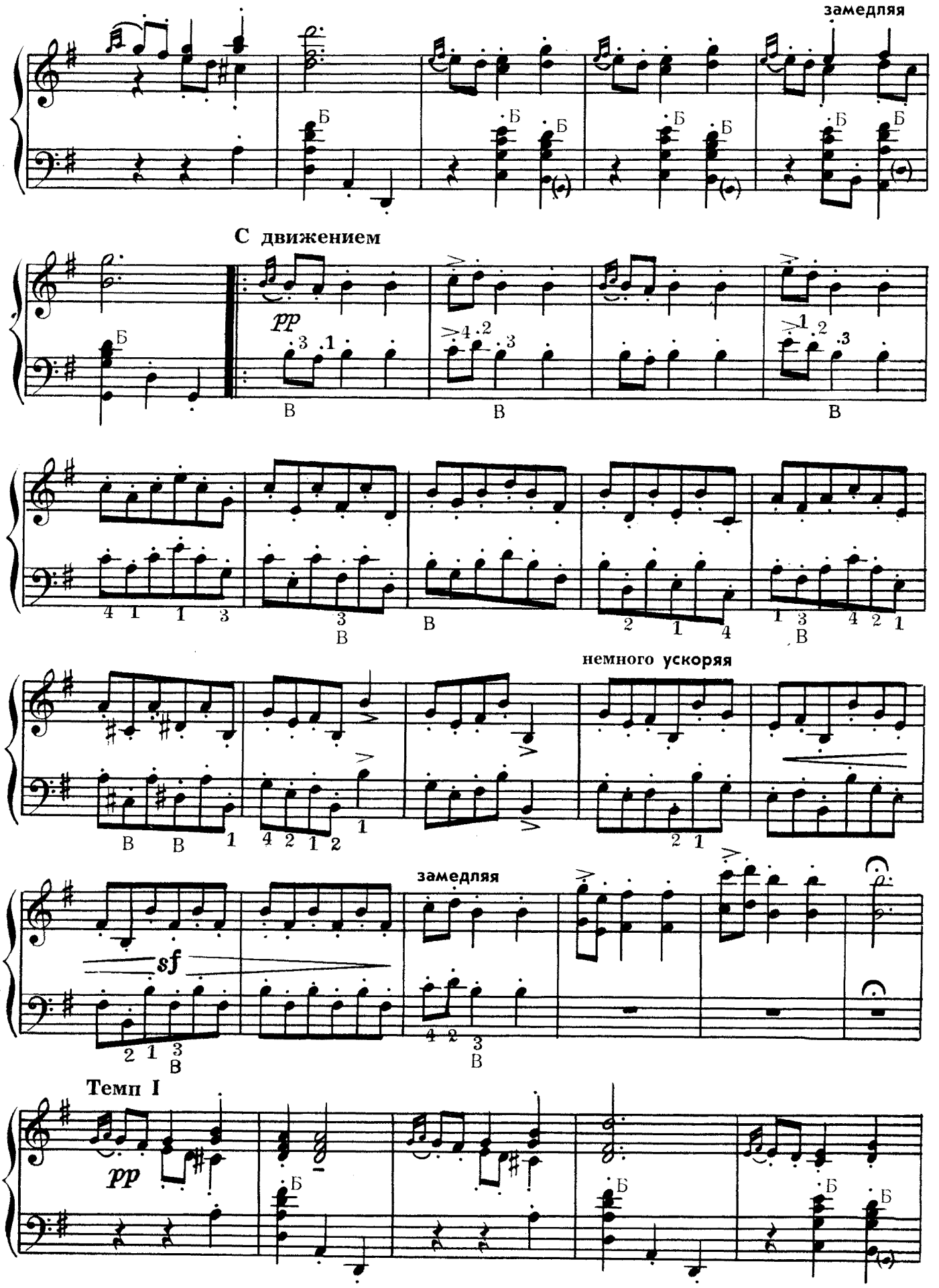
замедляя
Б
С движением
pp
В
немного ускоряя
sf
замедляя
Темп I
pp

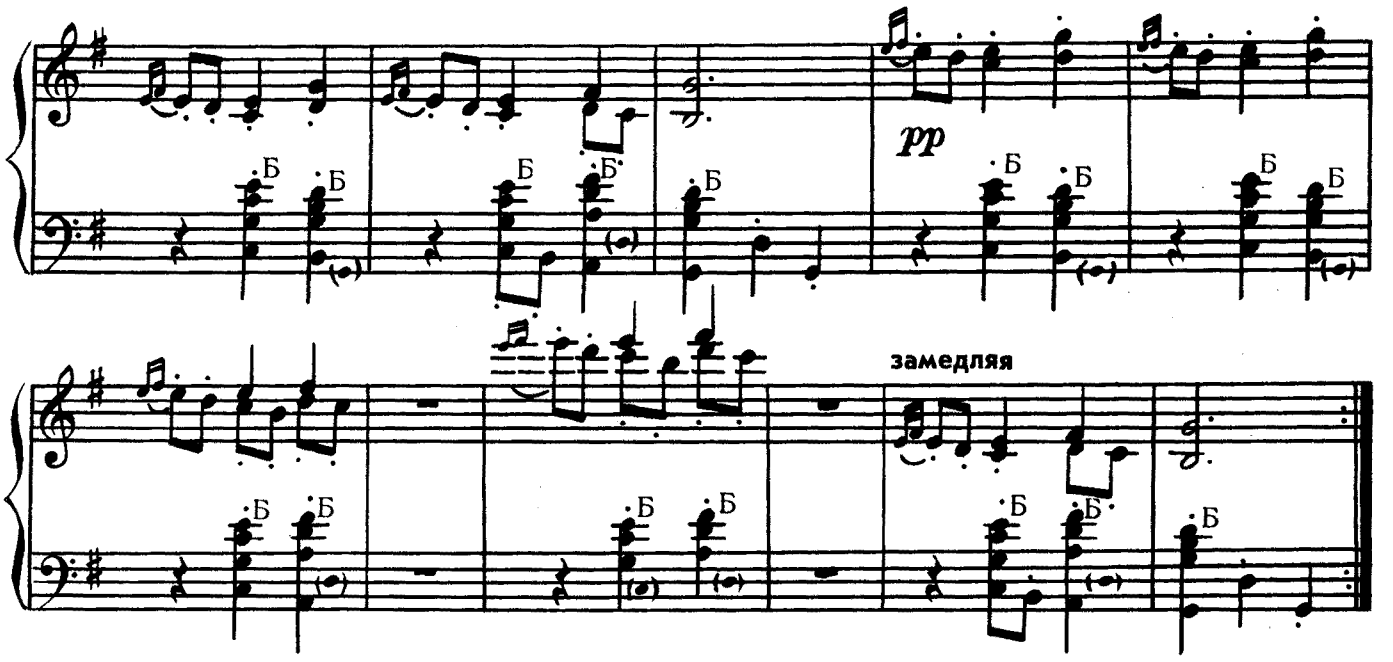

НОРВЕЖСКИЙ ТАНЕЦ № 2

Соч. 35 № 2

Довольно оживленно и изящно ♩ = 76

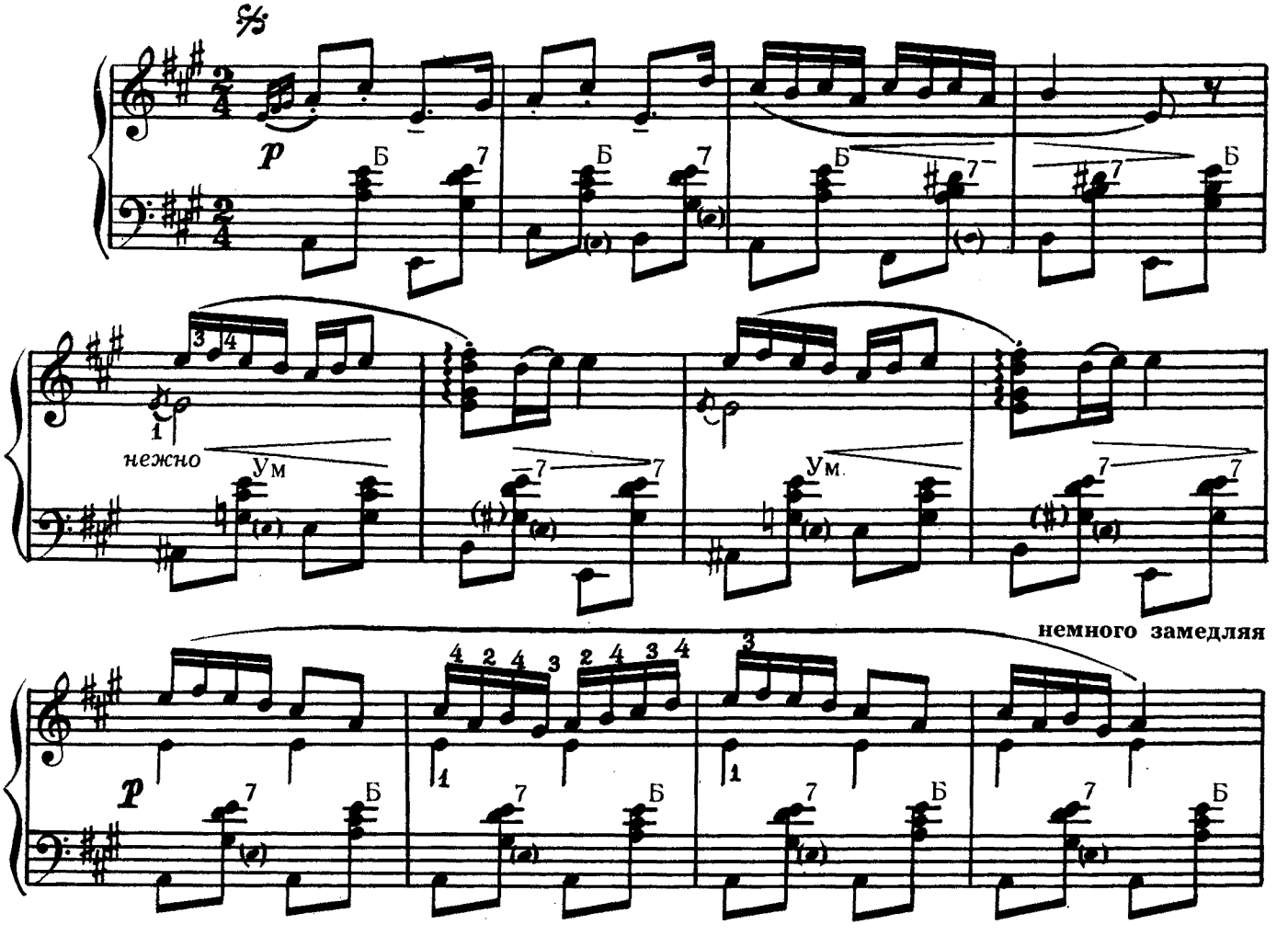

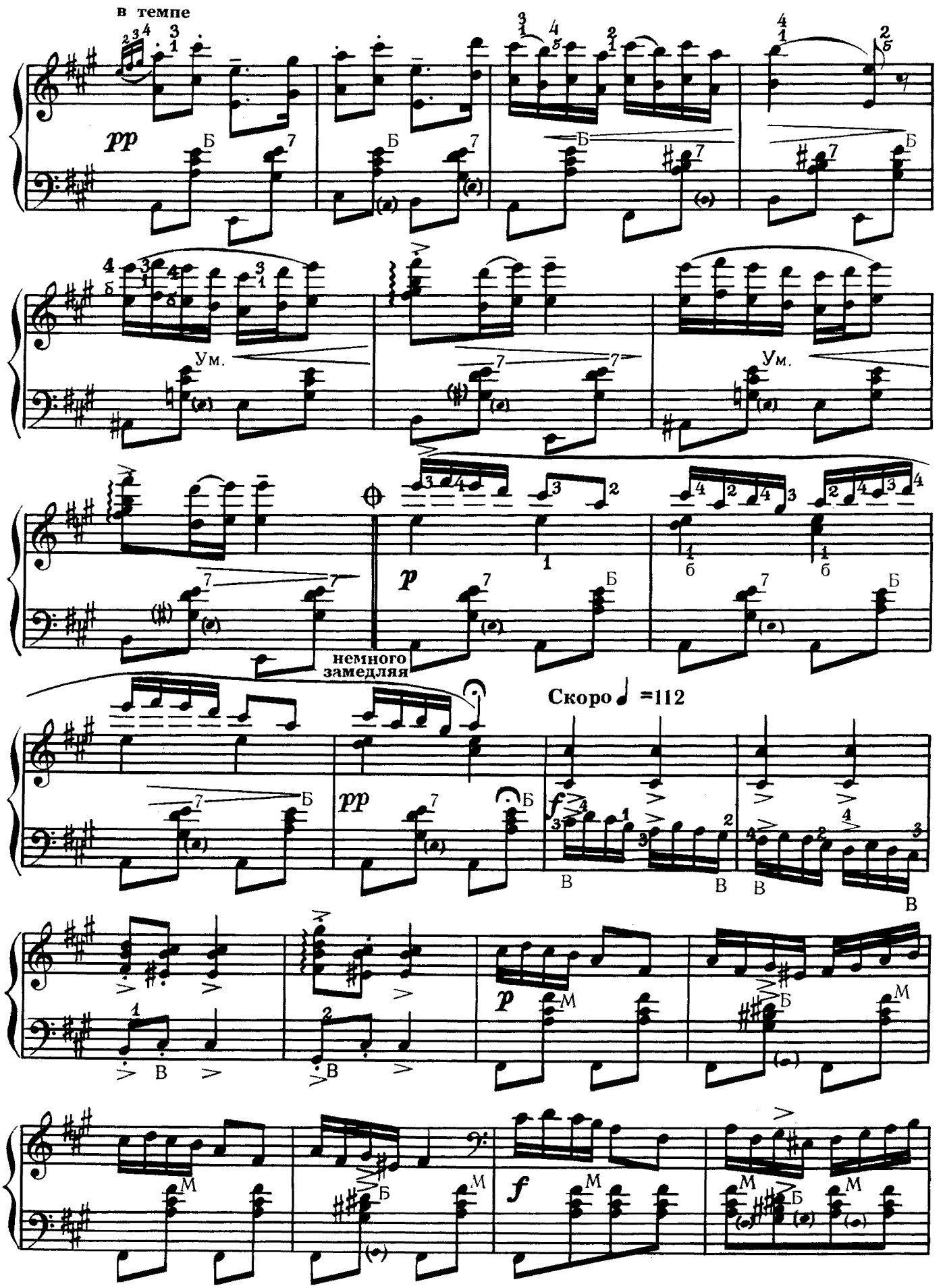
в темпе
pp
Ум.
Ум.
p
немного замедляя
Скоро ♩ =112
pp
f
p
f

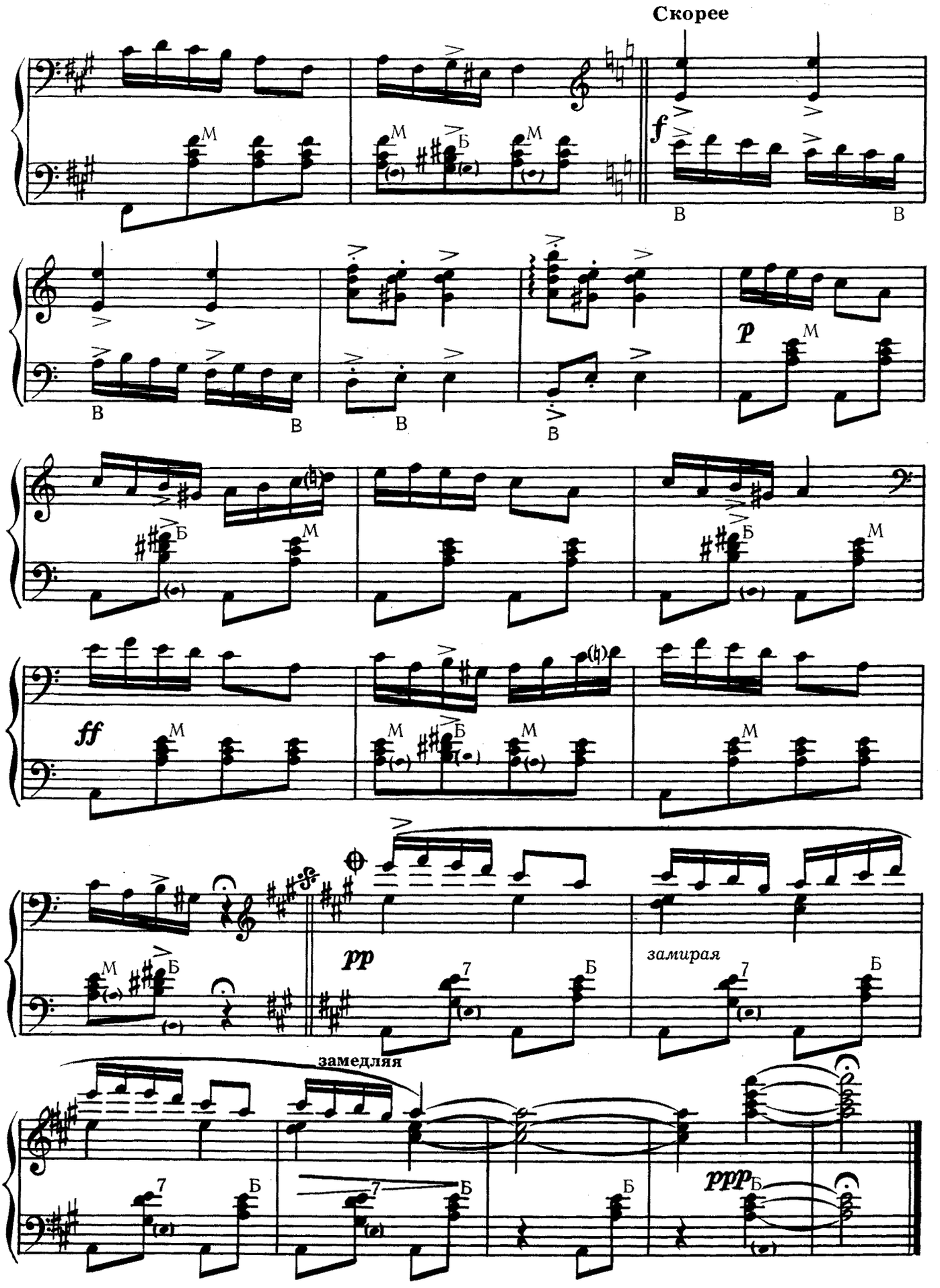
Скорее
замедляя
замирая

КОБОЛЬД*

Соч. 71 № 3

Очень скоро ♩ = 176

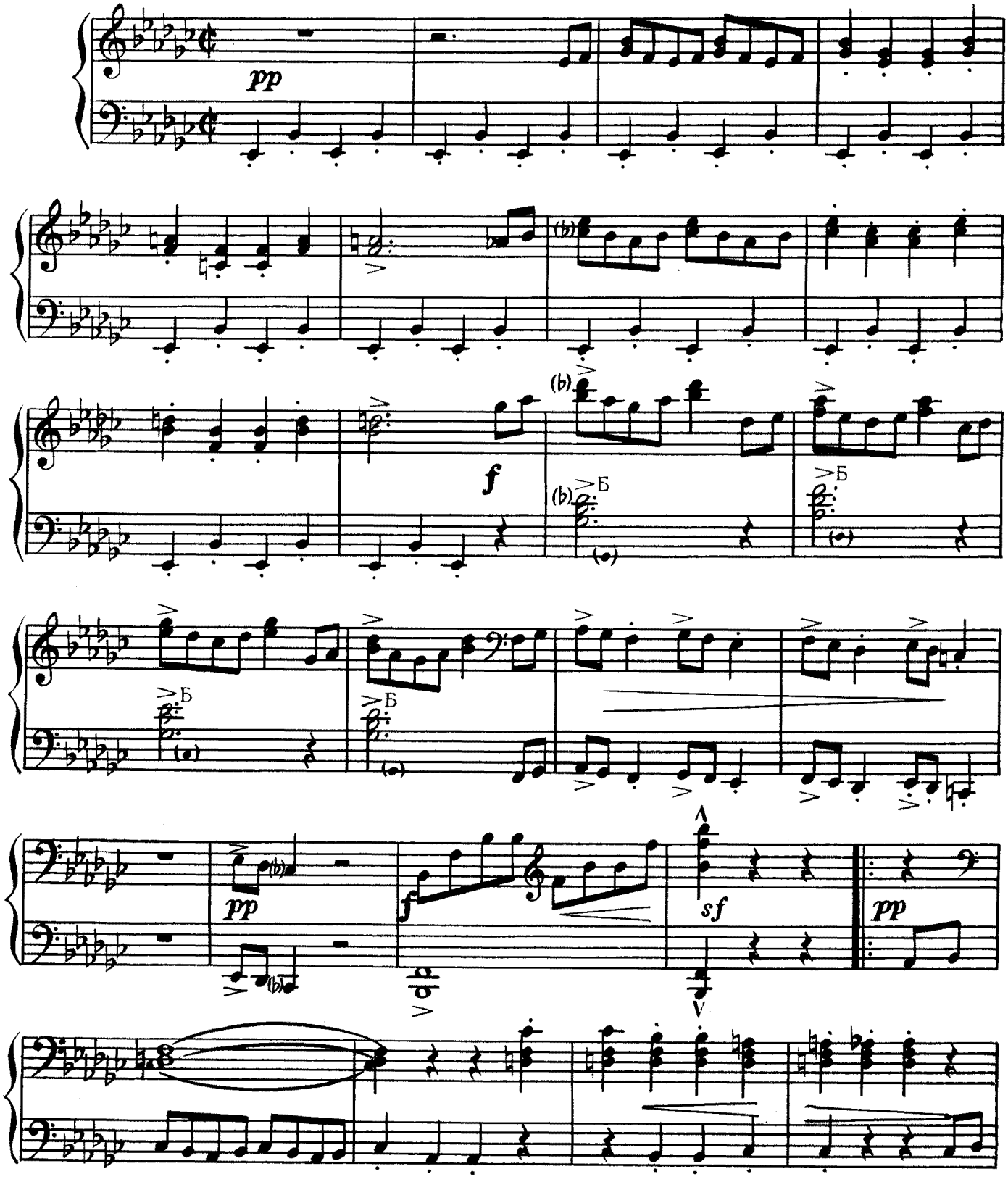

* Кобольд по скандинавской мифологии—гном-проказник.

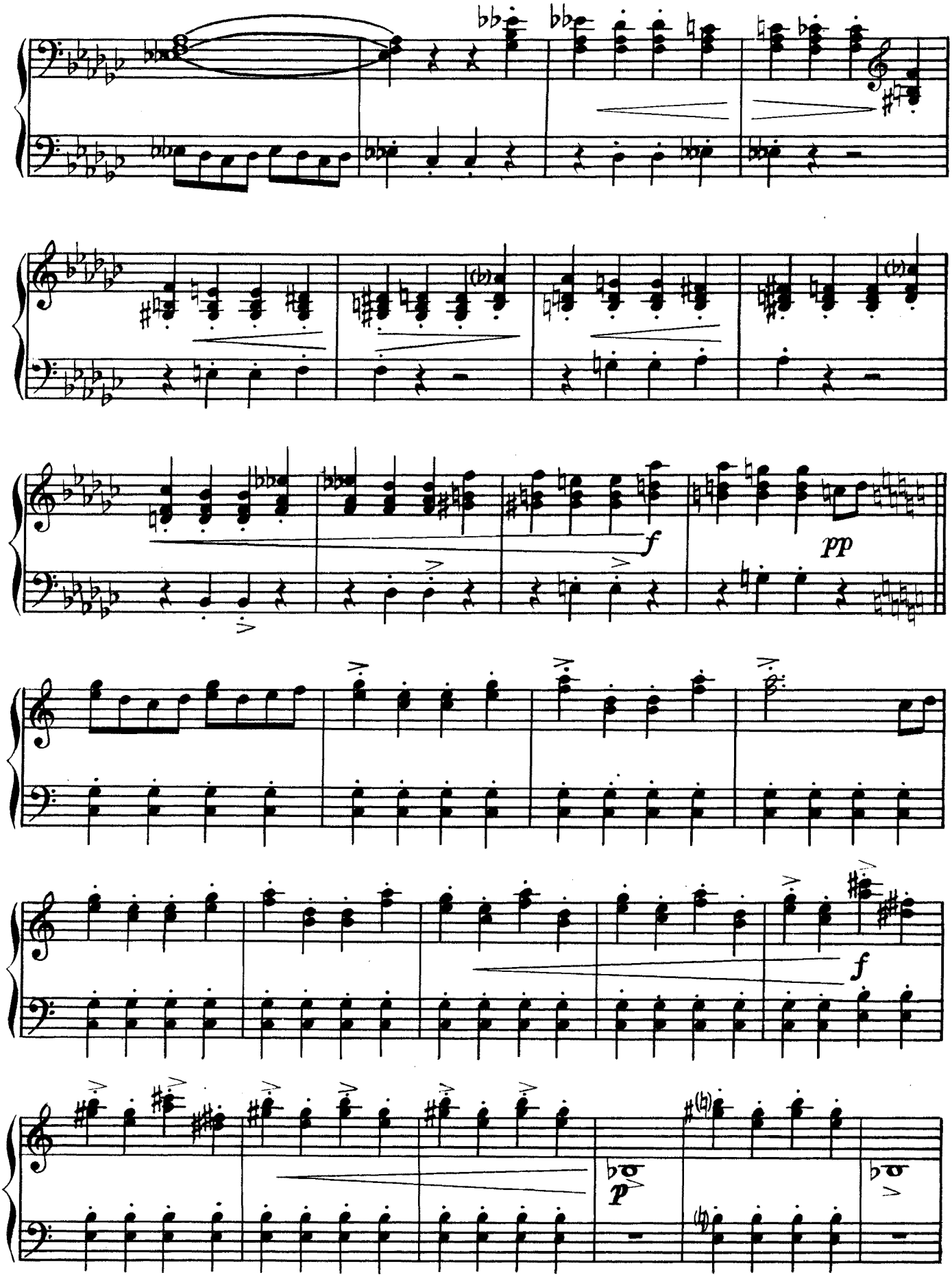
f
pp
f
p

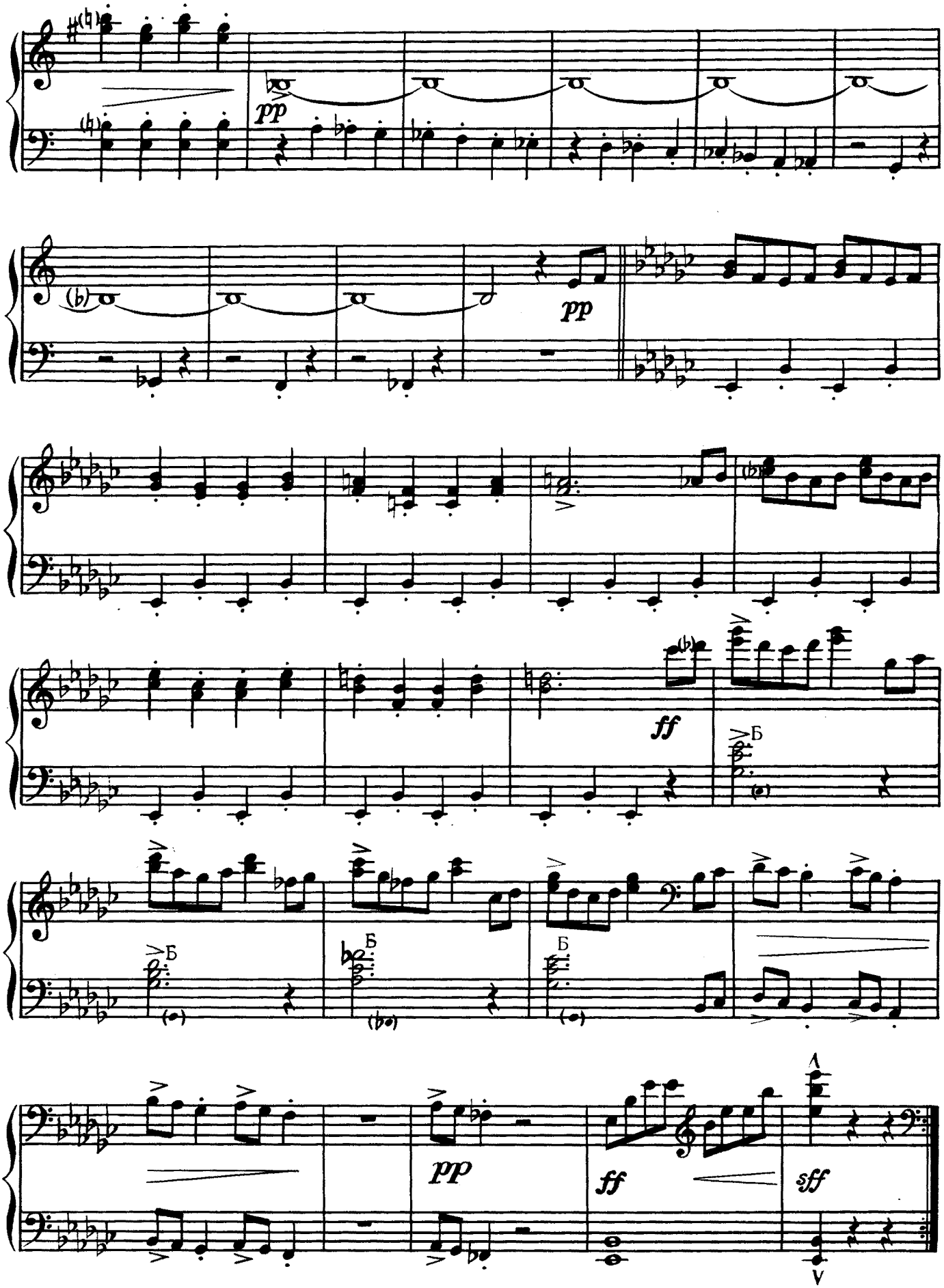
pp
pp
ff
Б
Б
Б
Б
pp
ff
sff
A
V

ВАЛЬС-КАПРИС

Соч. 37 № 2

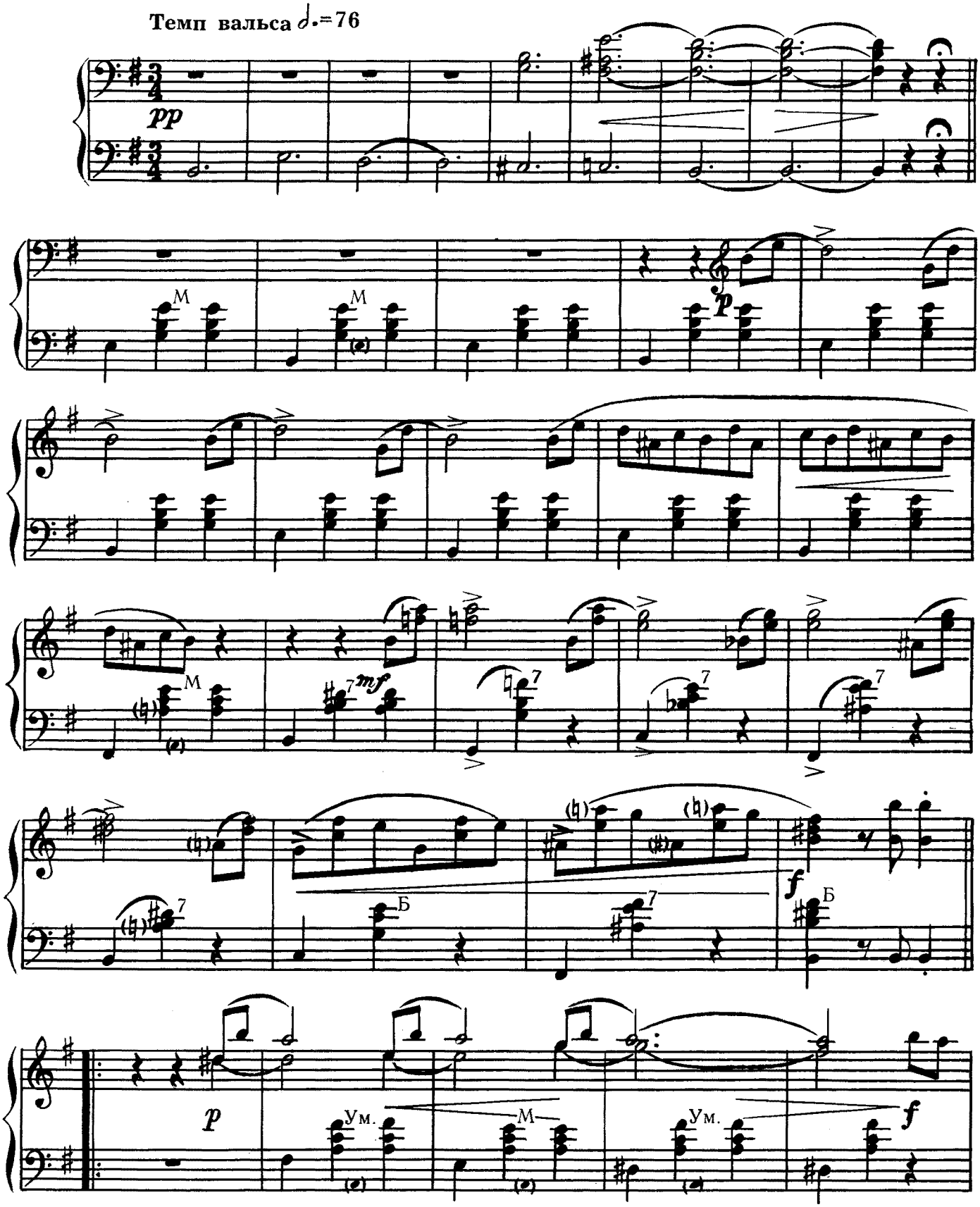

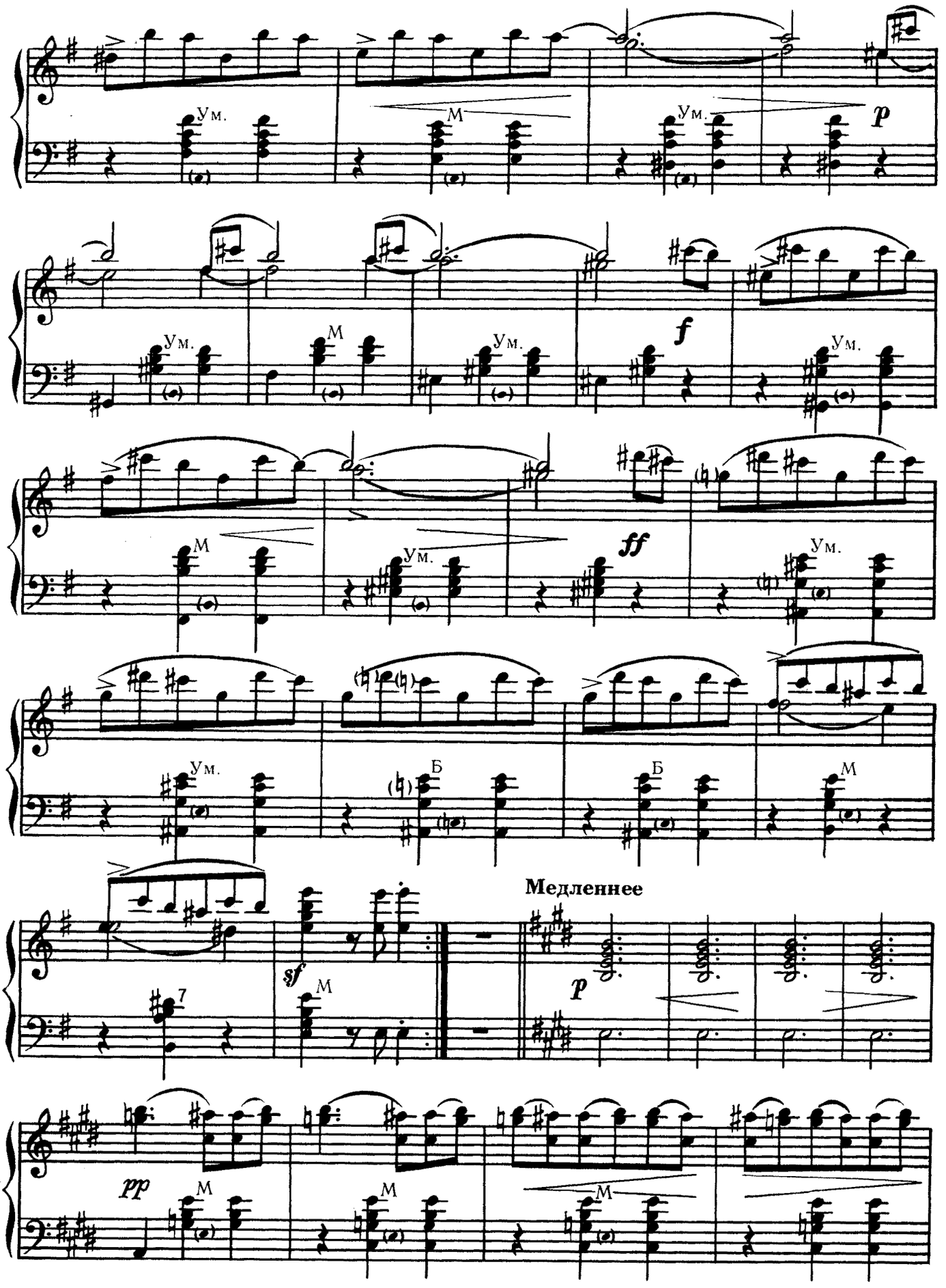
Ум.
М
Ум.
p
Ум.
М
Ум.
f
Ум.
М
Ум.
ff
Ум.
Ум.
Б
Б
М
Медленнее
sf
М
7
p
pp
М
М
М

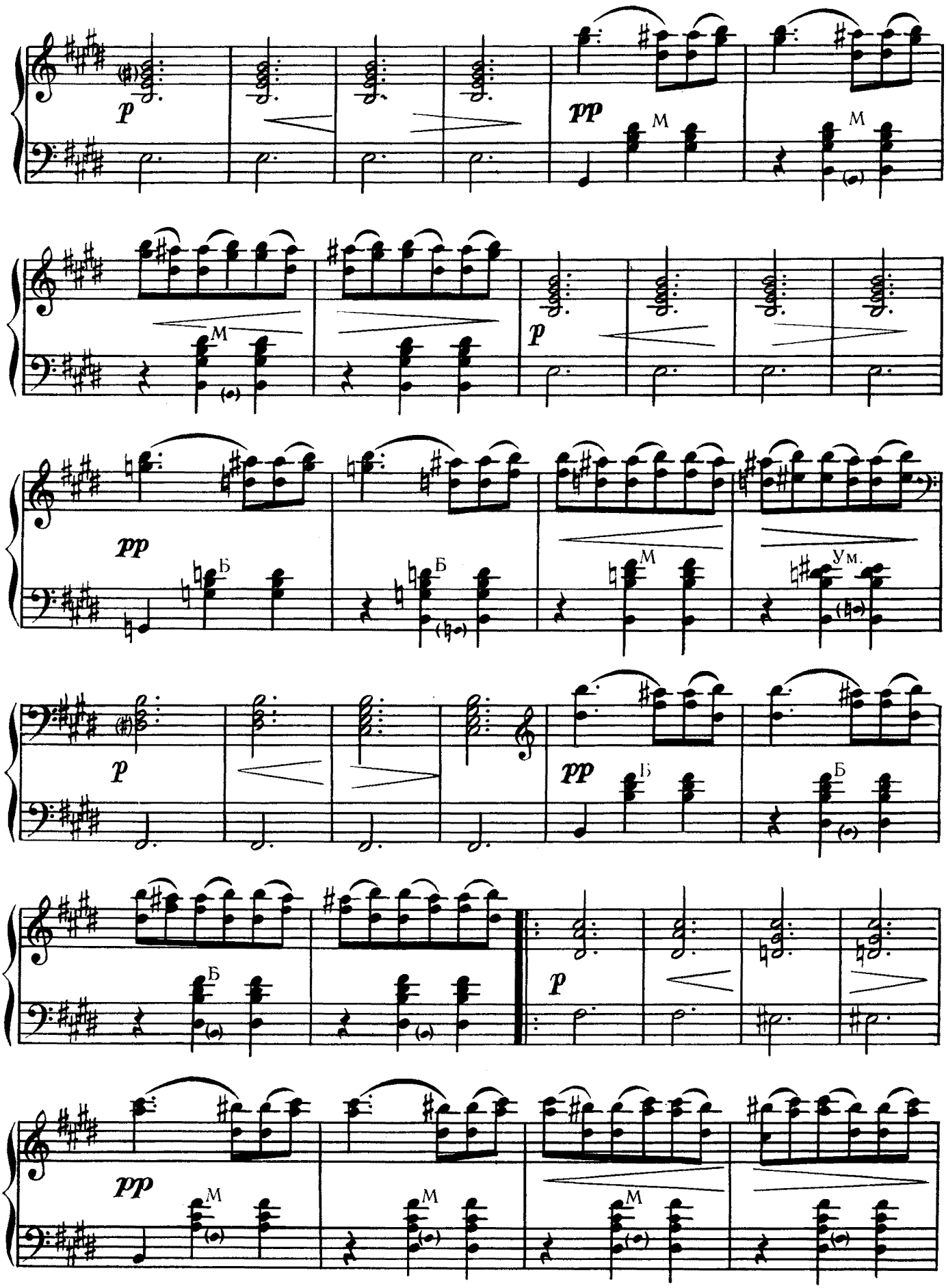
p
pp
M
M
M
p
pp
Б
Б
M
Ум.
p
pp
Б
Б
Б
p
pp
M
M
M

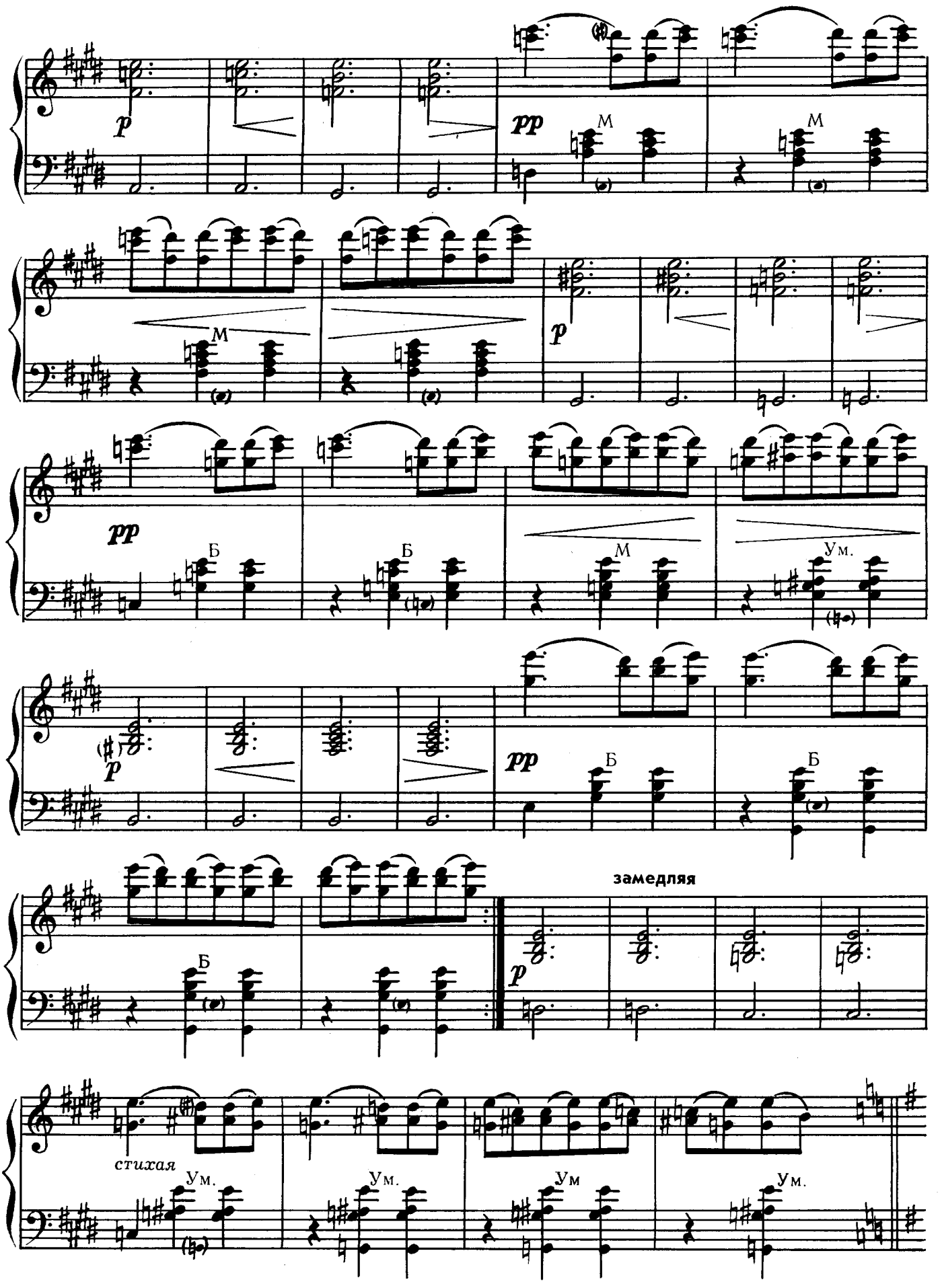
p
pp
M
M
M
p
pp
Б
Б
M
Ум.
p
pp
Б
Б
Б
замедляя
p
стихая
Ум.
Ум.
Ум
Ум.

Скоро

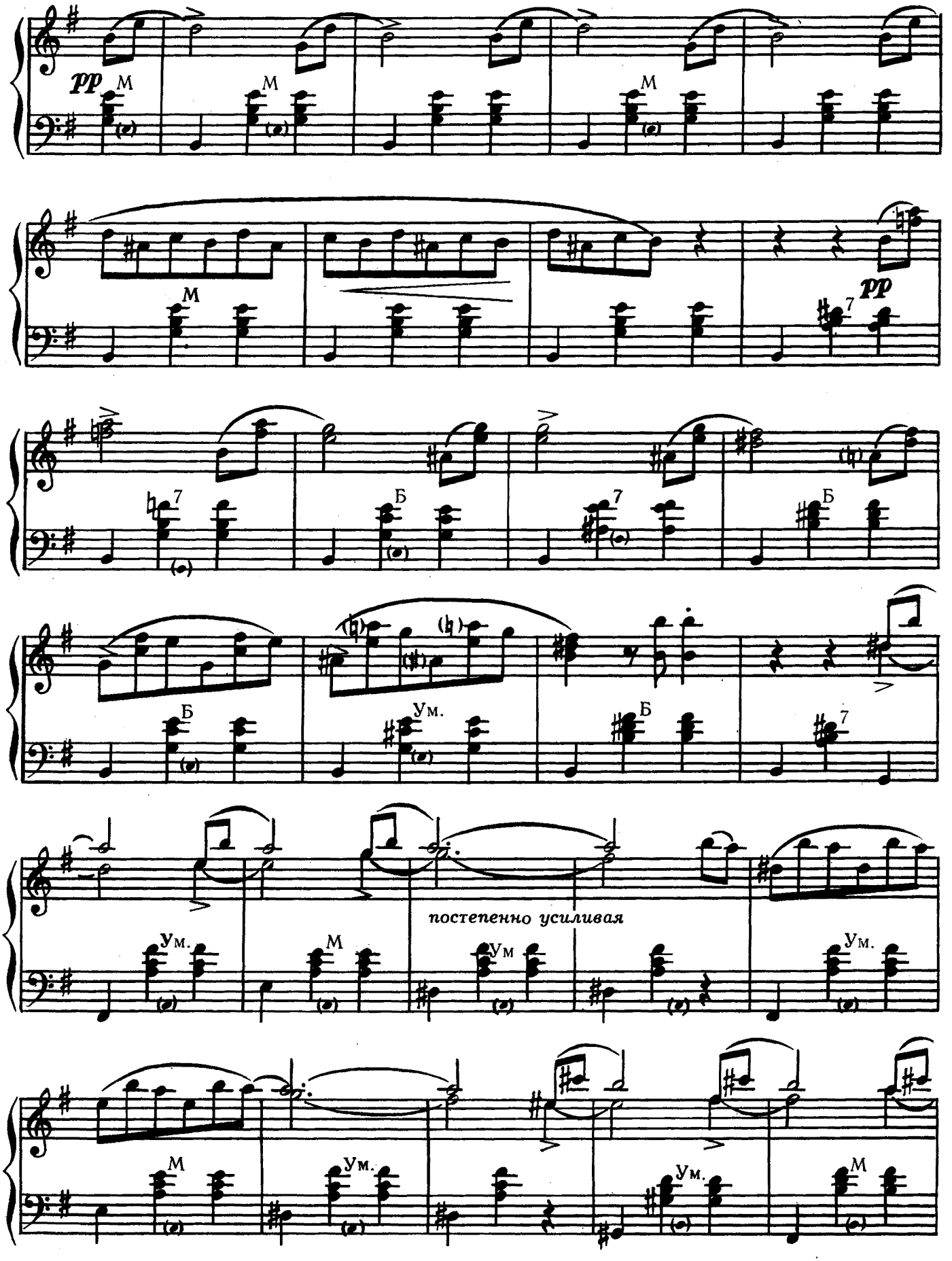

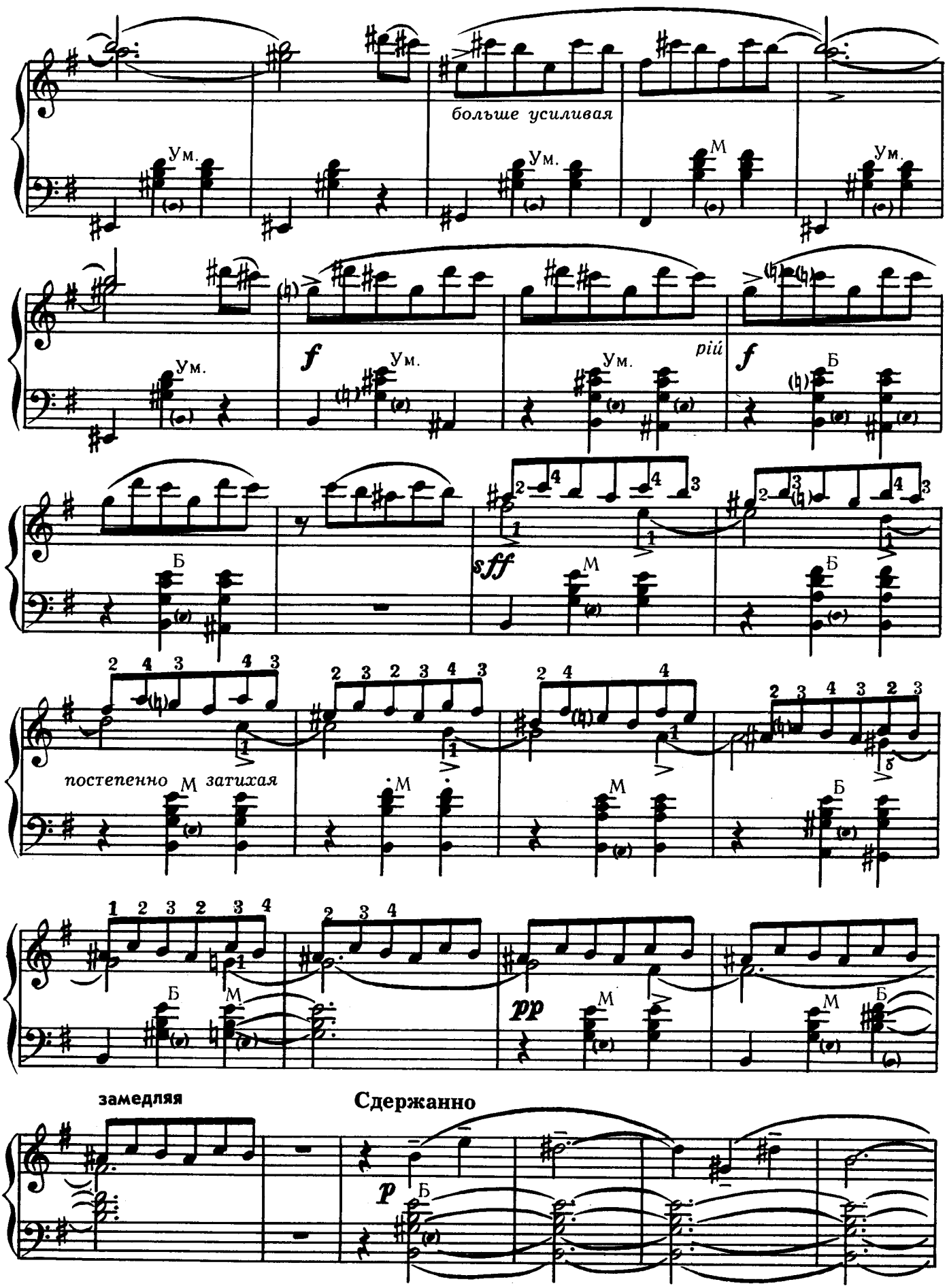
больше усиливая
Ум.
М
f
рій
Б
sff
постепенно затихая
pp
замедляя
Сдержанно
p

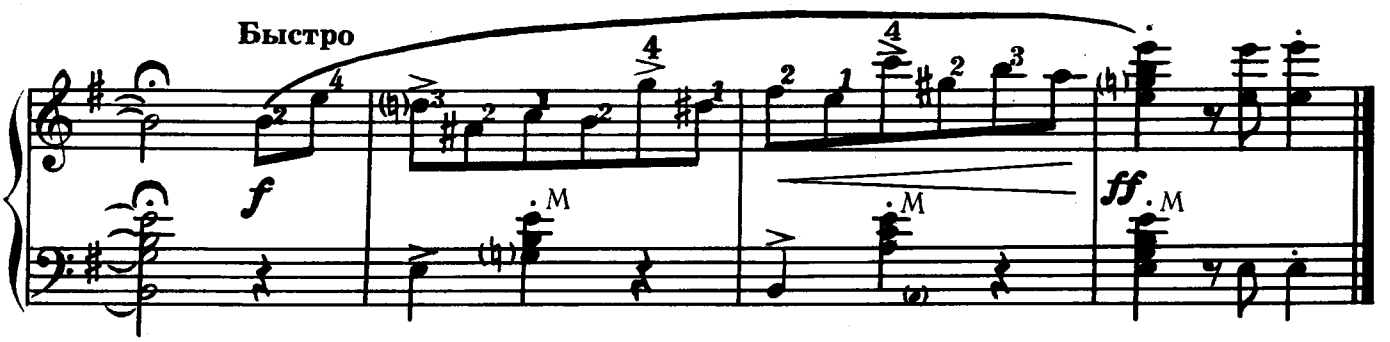

СМЕРТЬ ОЗЫ*

Соч. 46 № 2

Медленно, скорбно ♩ = 50

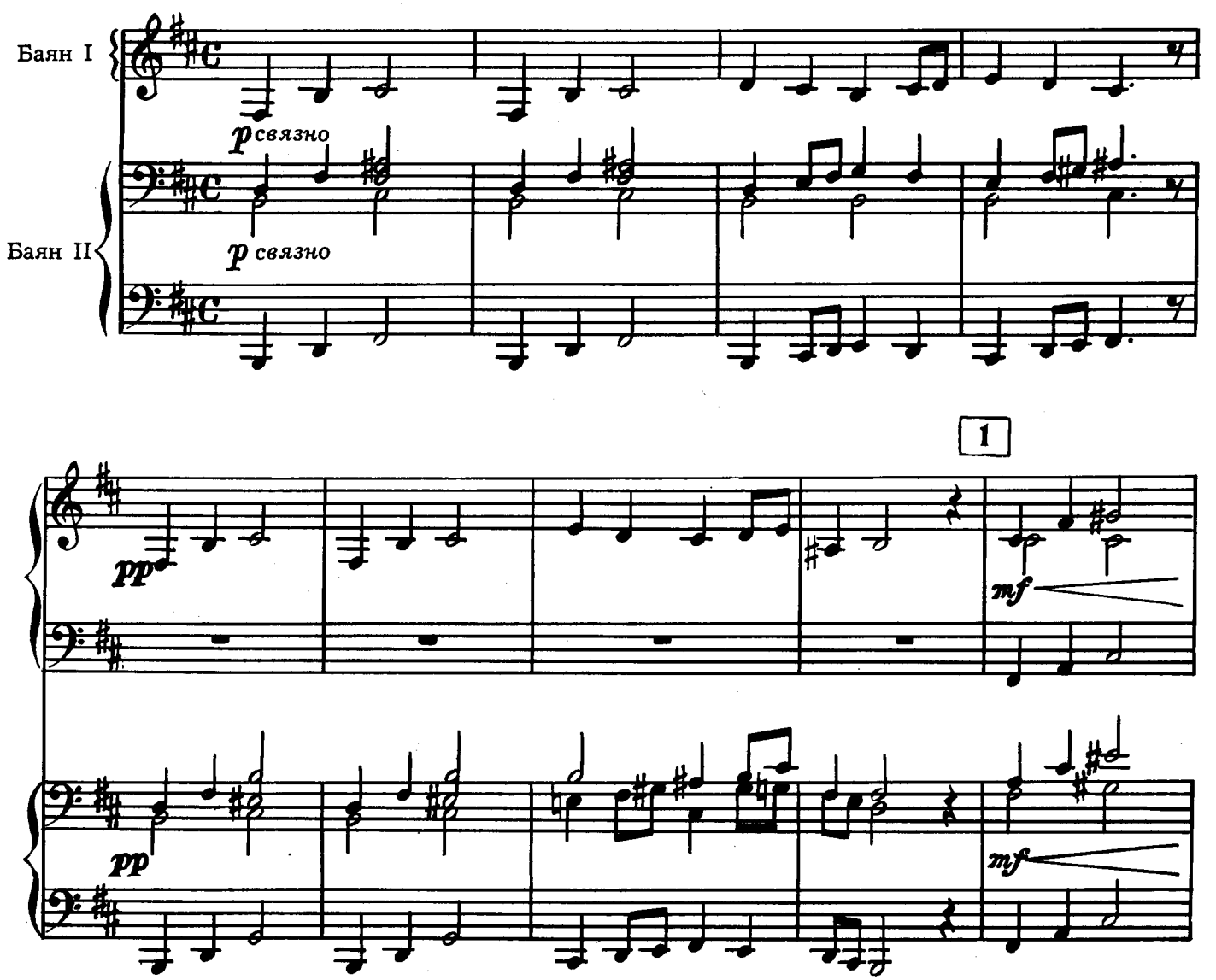

* из музыки к драматической поэме «Пер Гюнт» Г. Ибсена.

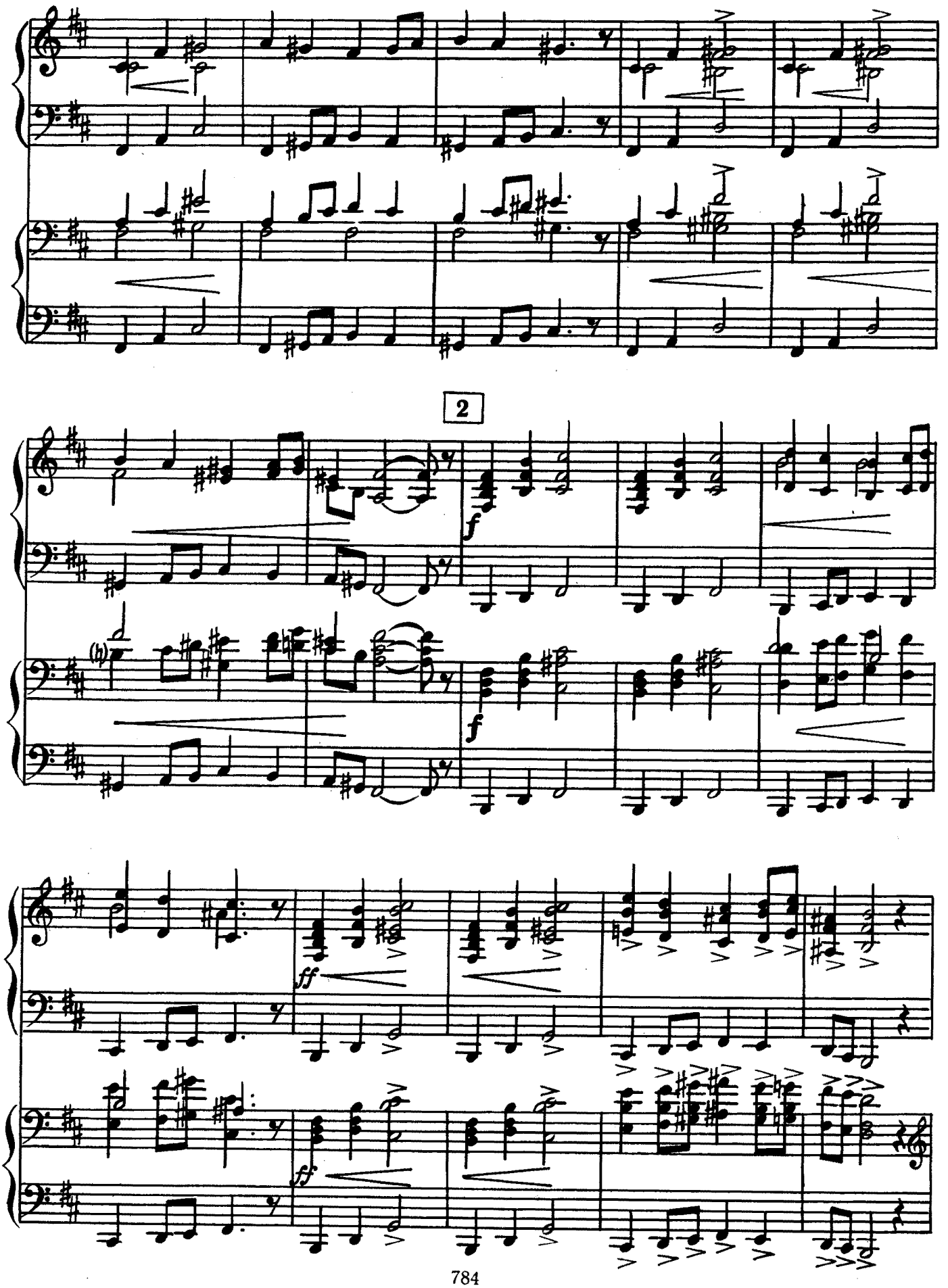
2
f
f
ff
ff

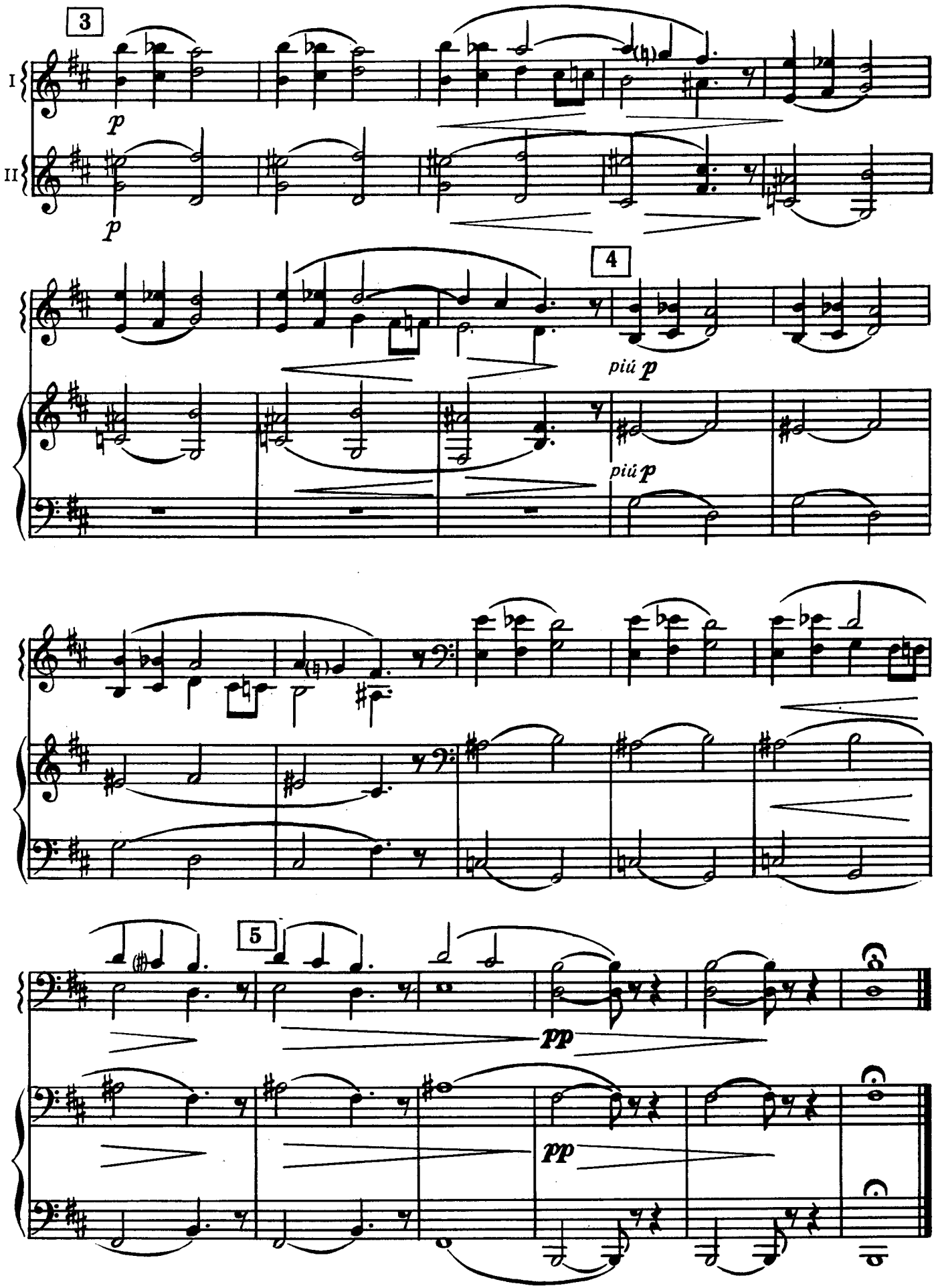
3
I
p
II
p
4
piú p
piú p
5
pp
pp

ТАНЕЦ АНИТРЫ*

Соч. 46 № 3

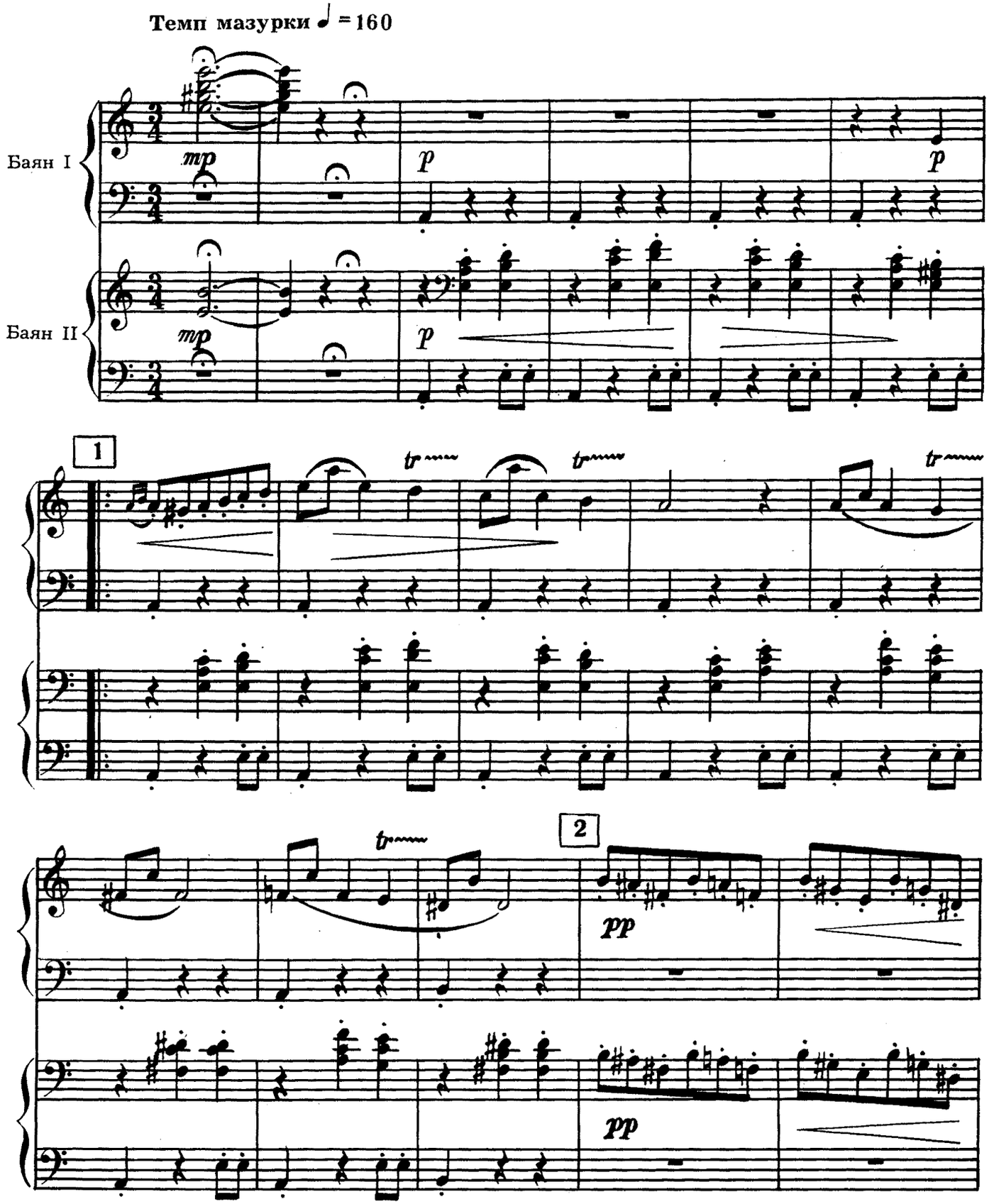

* из музыки к драматической поэме «Пер Гюнт» Г. Ибсена.

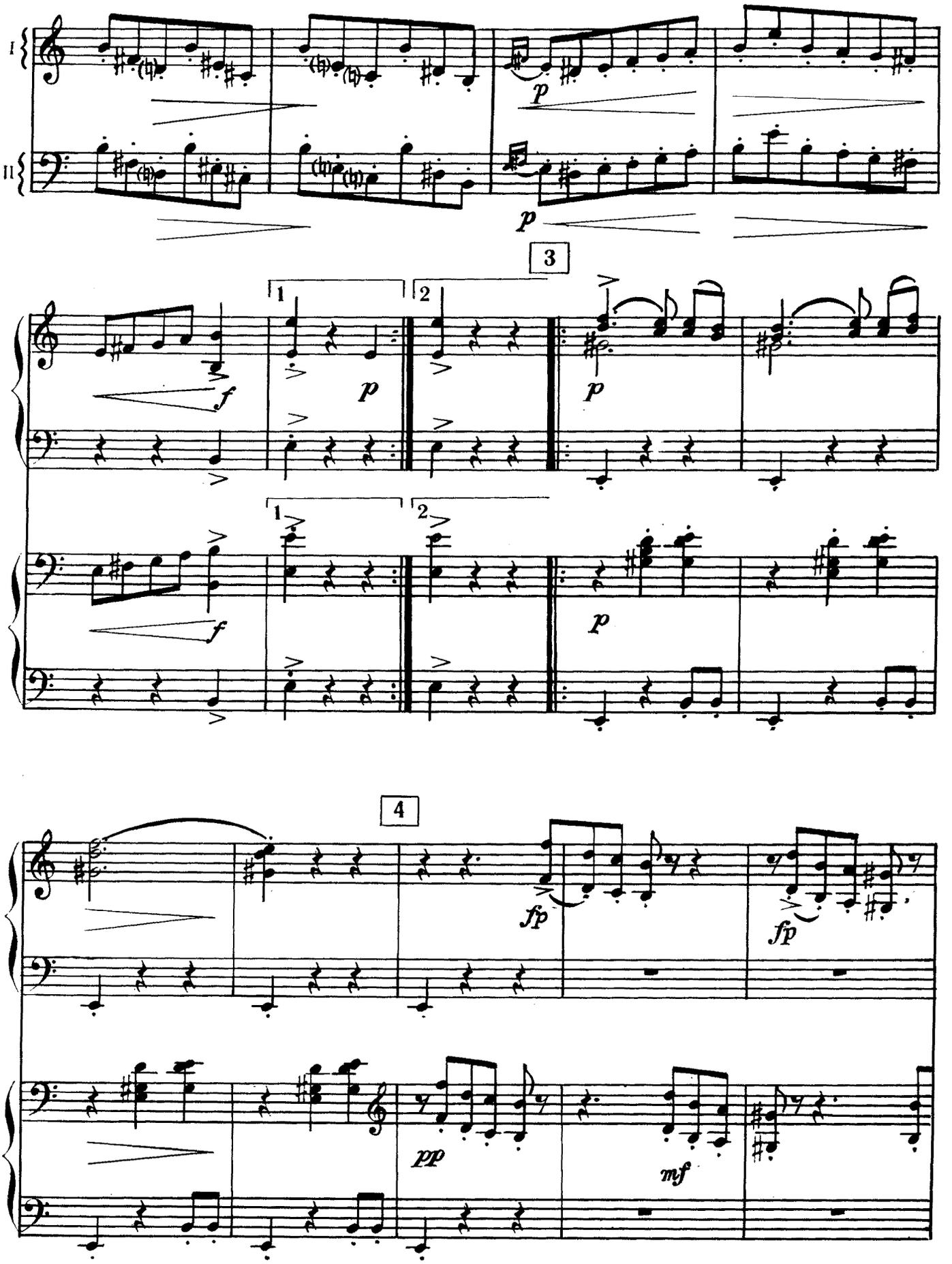
I
II
p
p
3
1
2
f
p
p
1
2
f
p
4
fp
fp
pp
mf

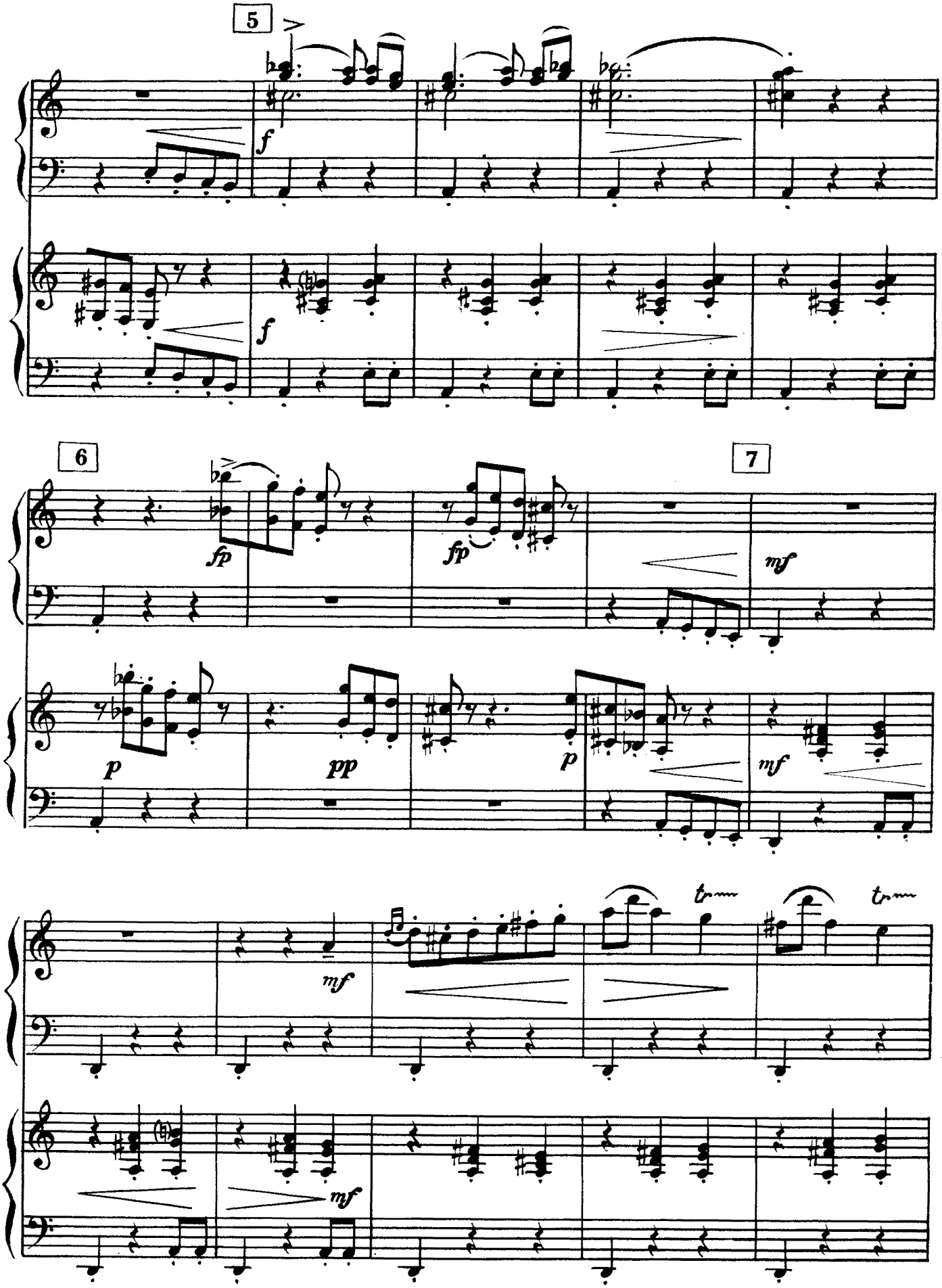
5
f
f
6
fp
fp
7
mf
p
pp
p
mf
mf
mf
tr
tr

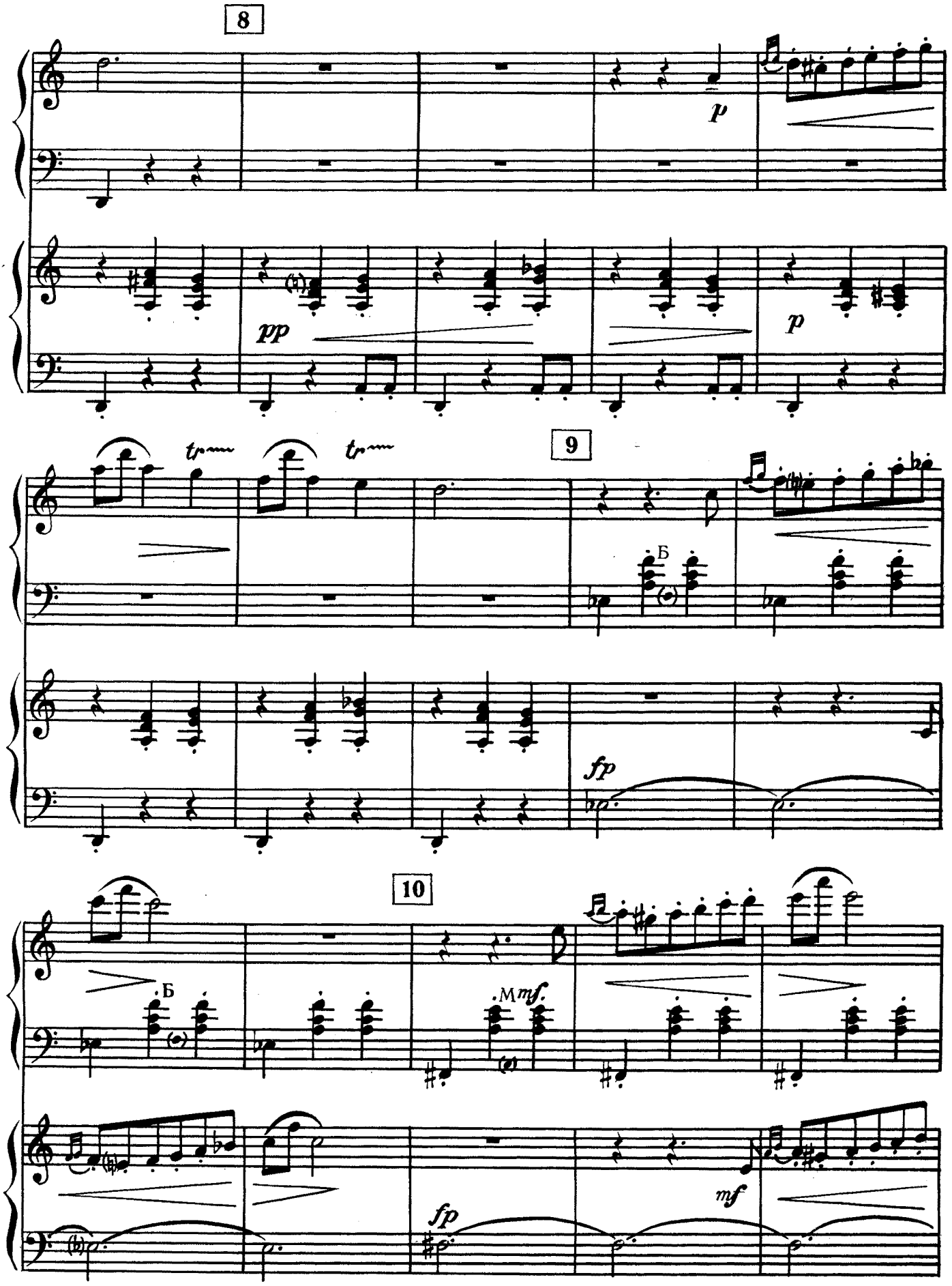
8
p
pp
p
9
tr
tr
Б
fp
10
Б
M mf
fp
mf

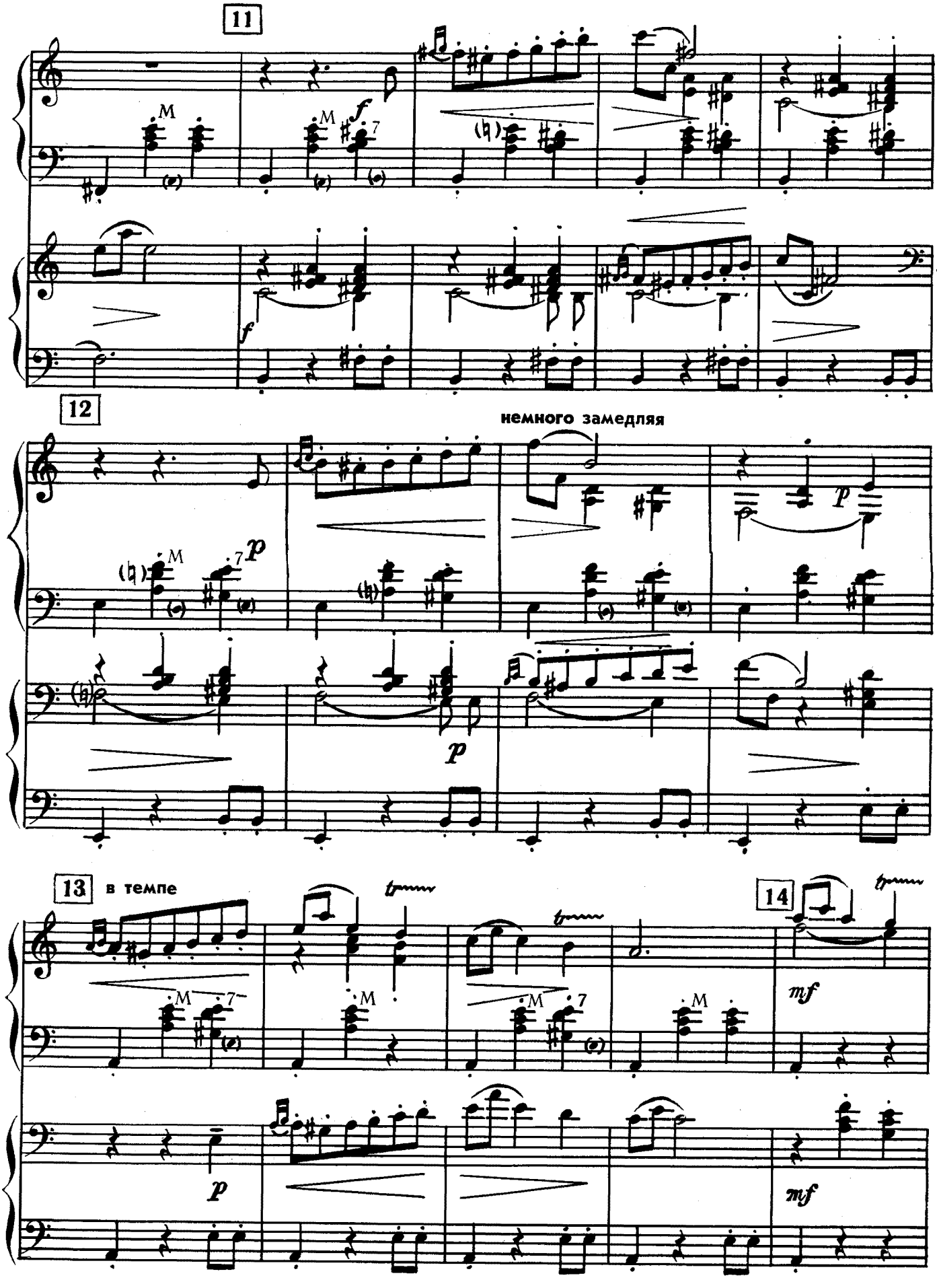
11
12
немного замедляя
13
в темпе
14

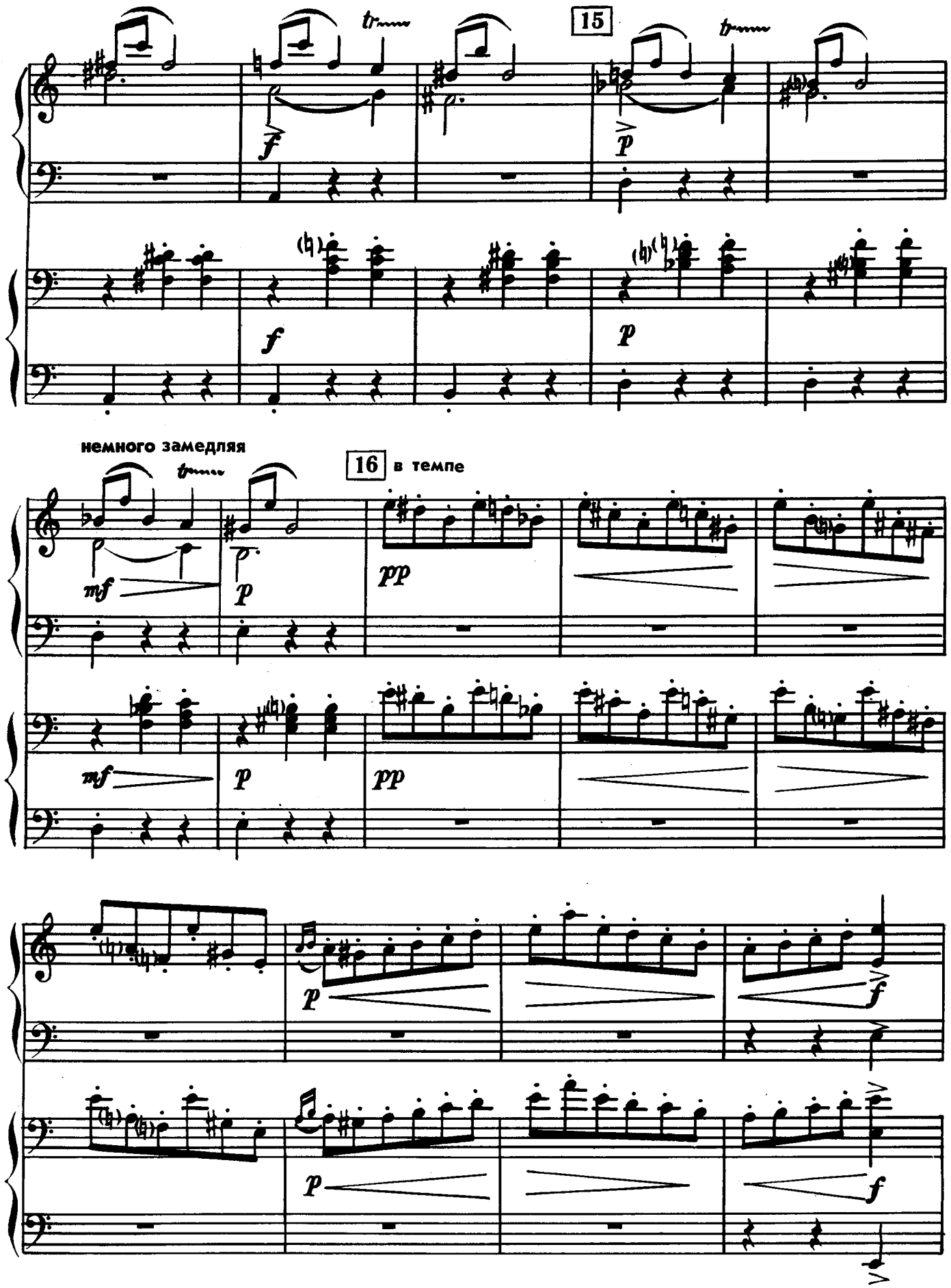
15
немного замедляя
16
в темпе

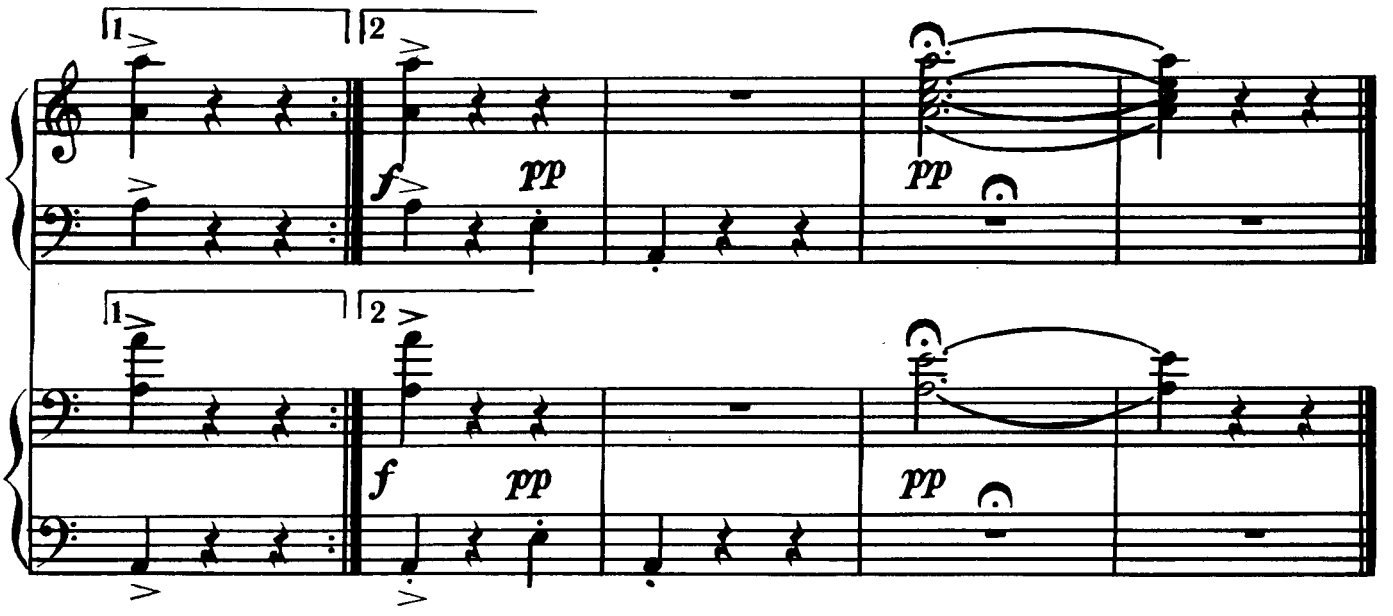

ШЕСТВИЕ ГНОМОВ

Соч. 54 № 3

Умеренно скоро

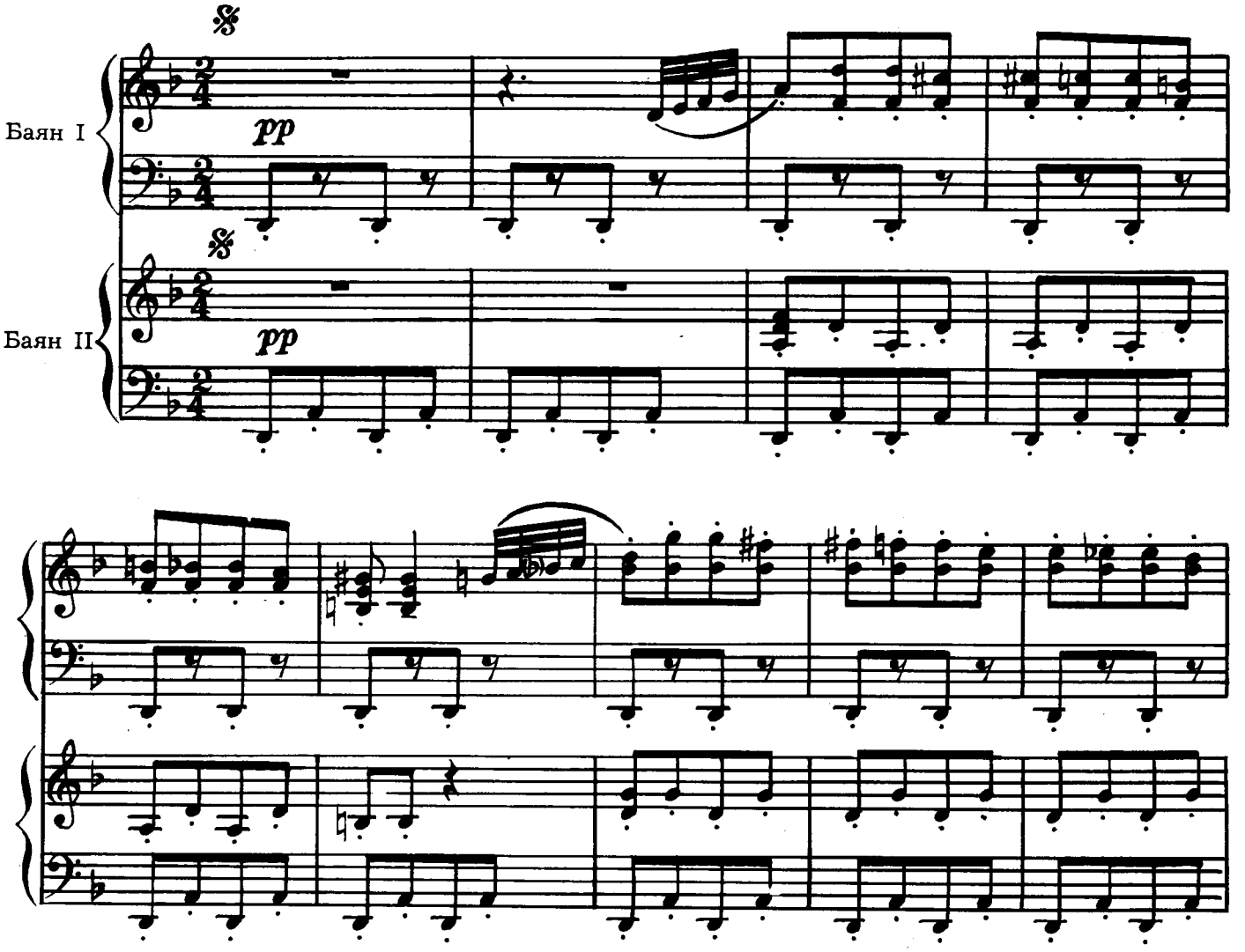

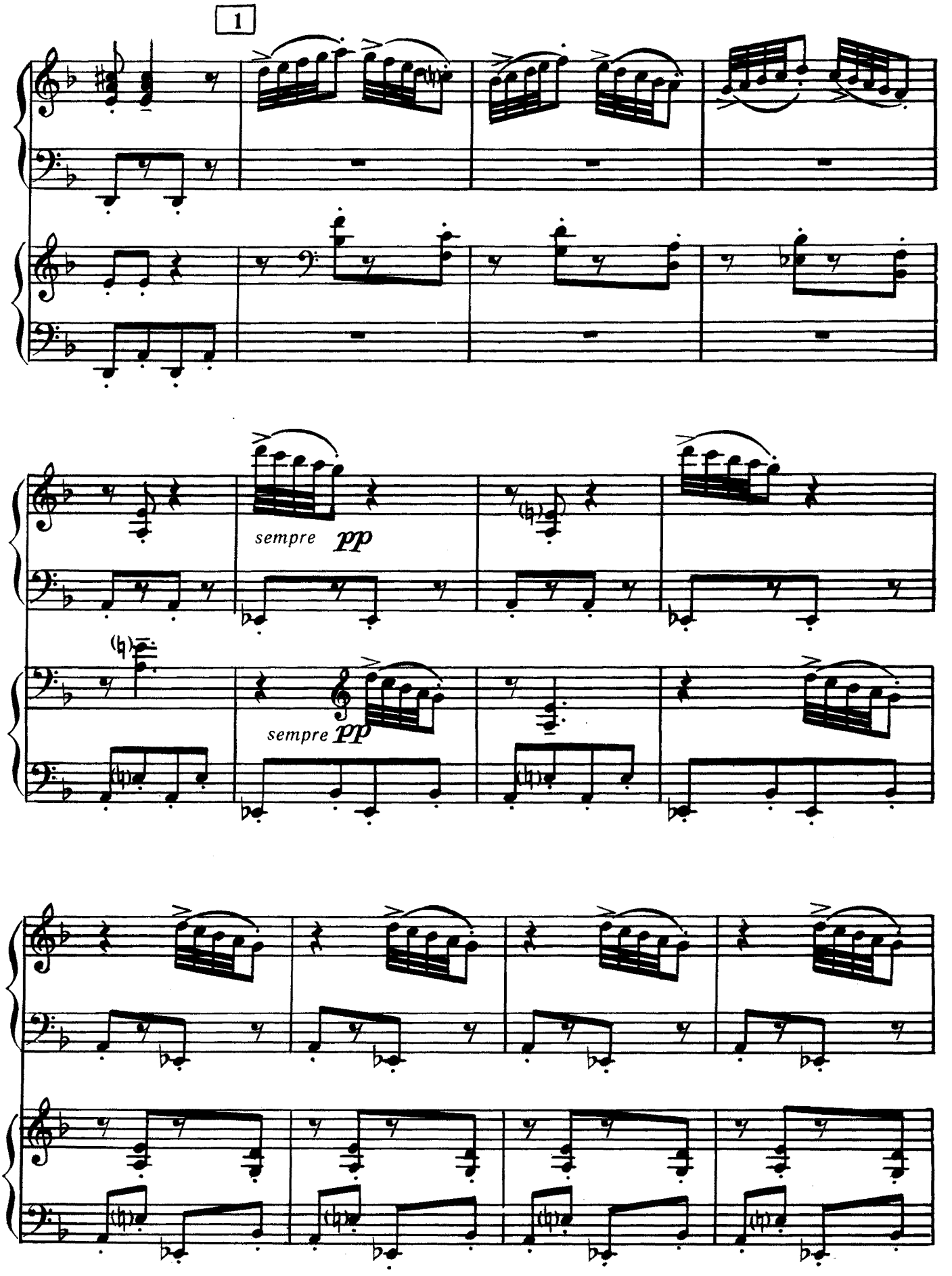
1
sempre pp
sempre pp

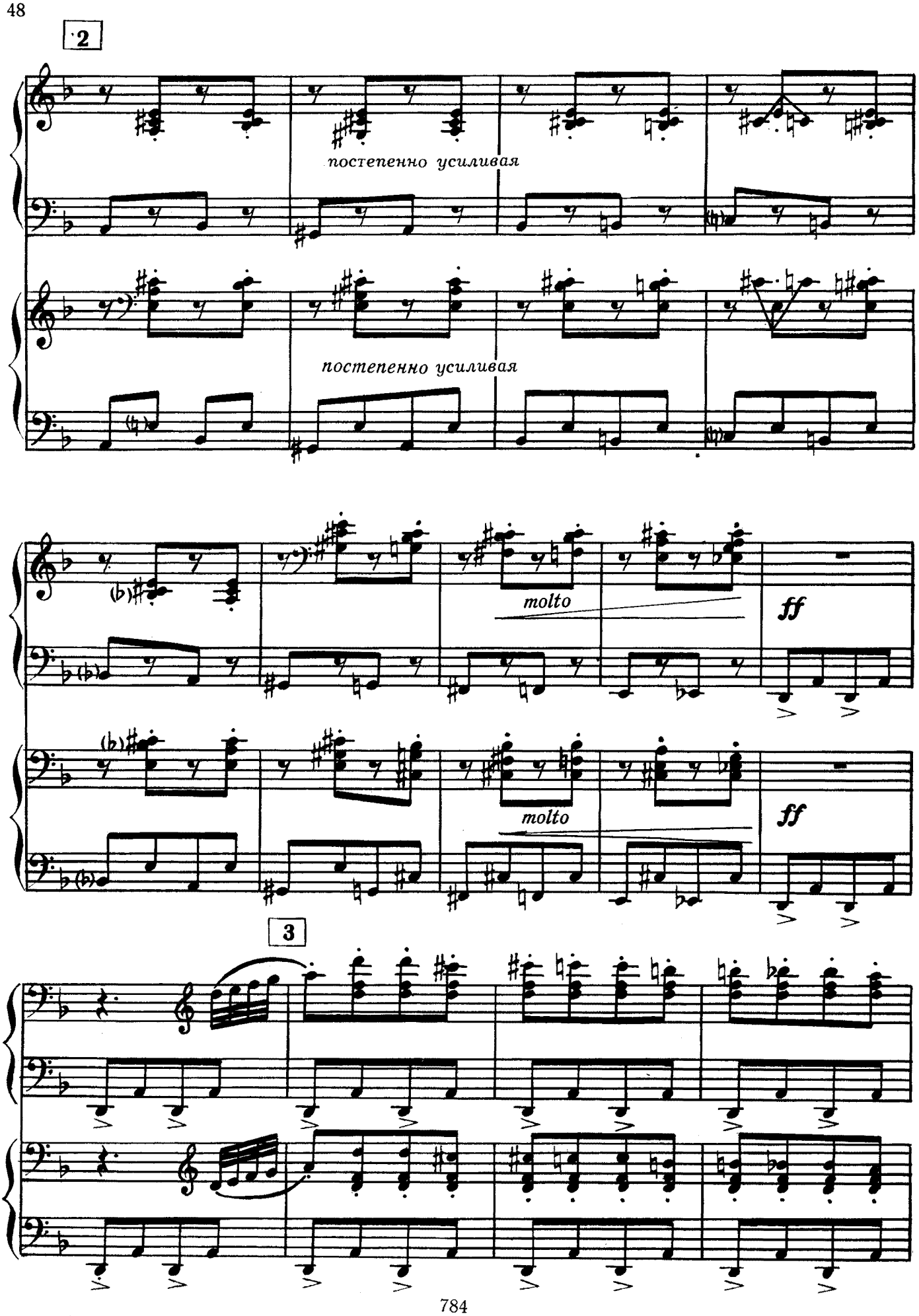
2
постепенно усиливая
постепенно усиливая
molto
ff
molto
ff
3

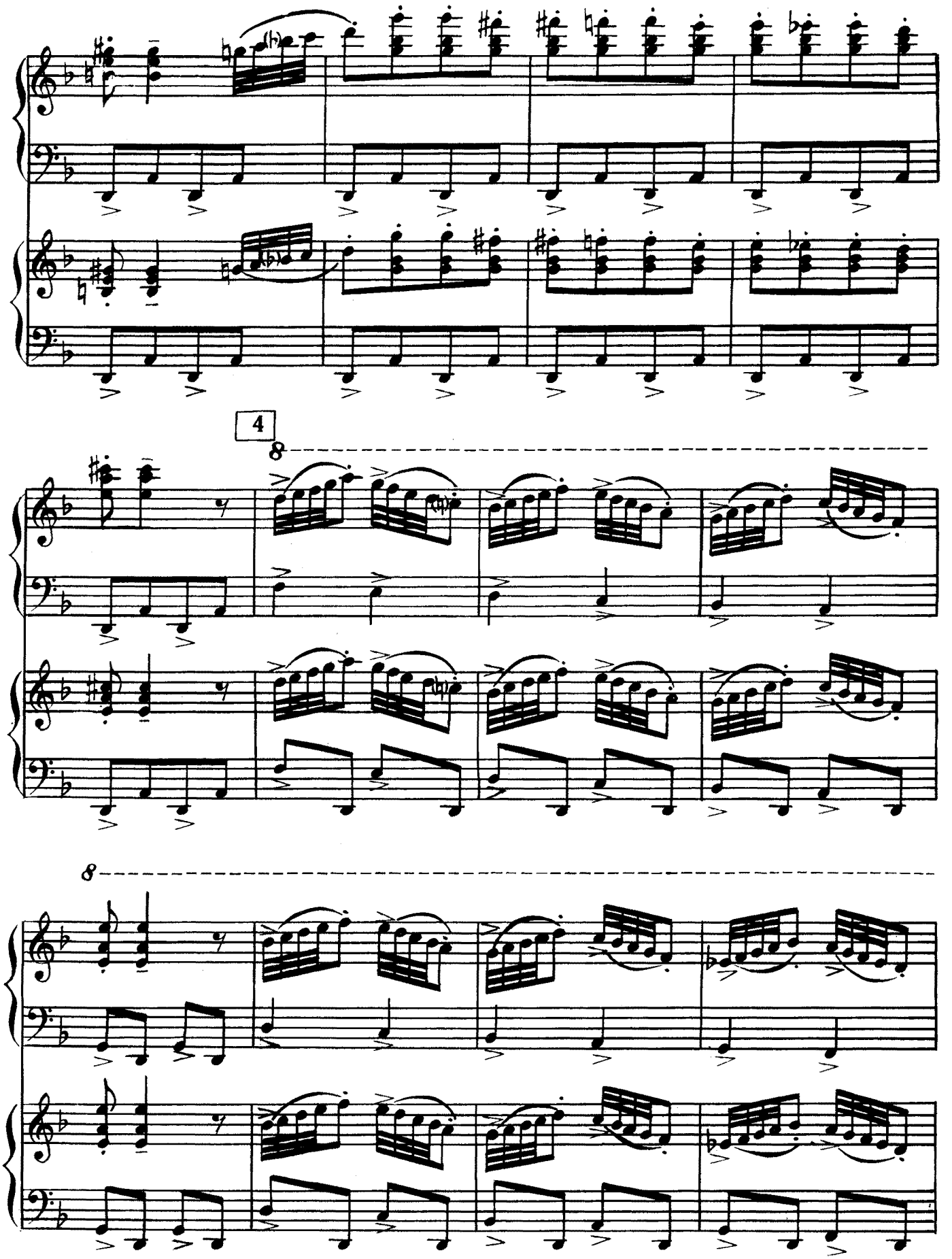
4
8
8

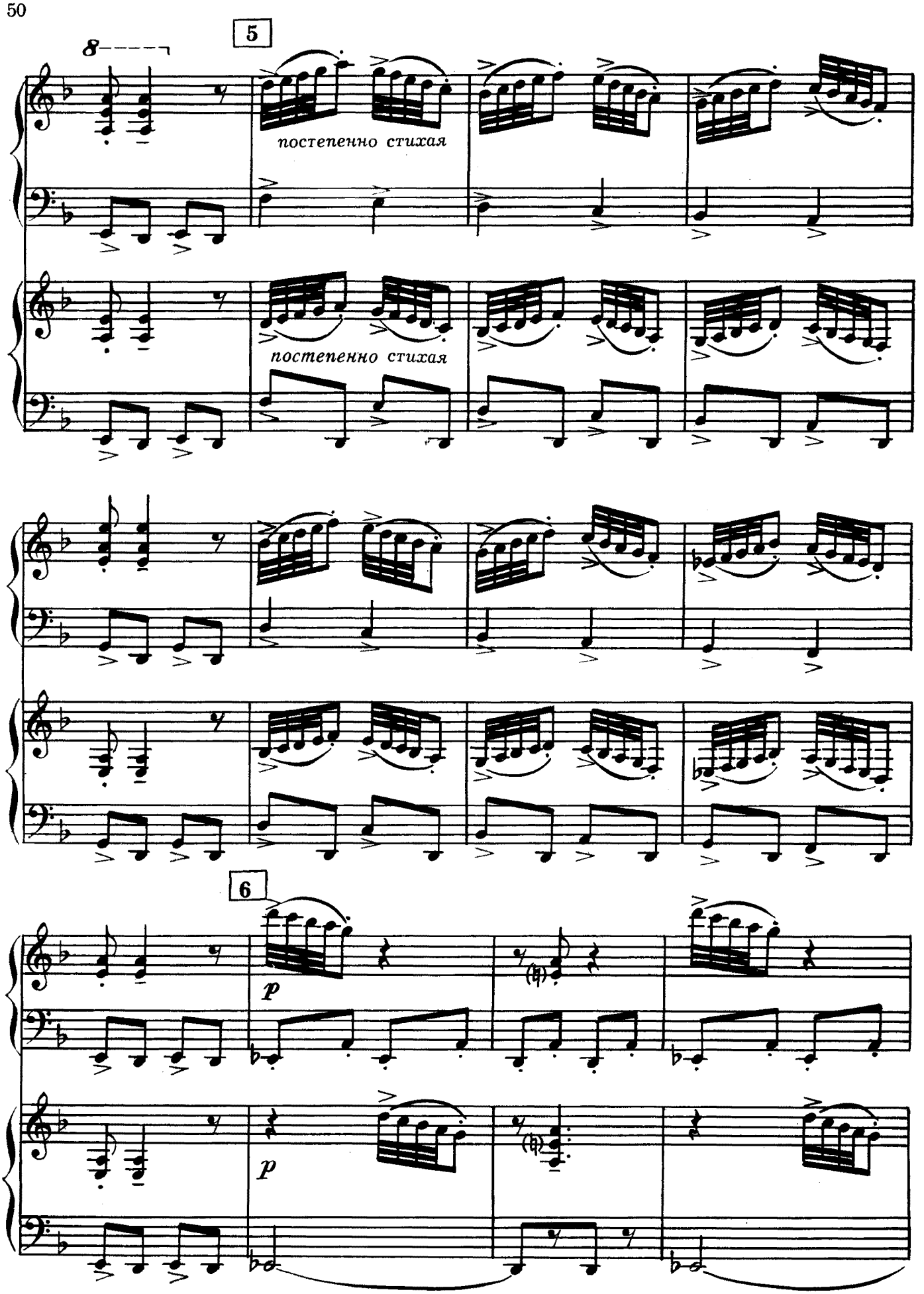
8
5
постепенно стихая
постепенно стихая
6
p
p

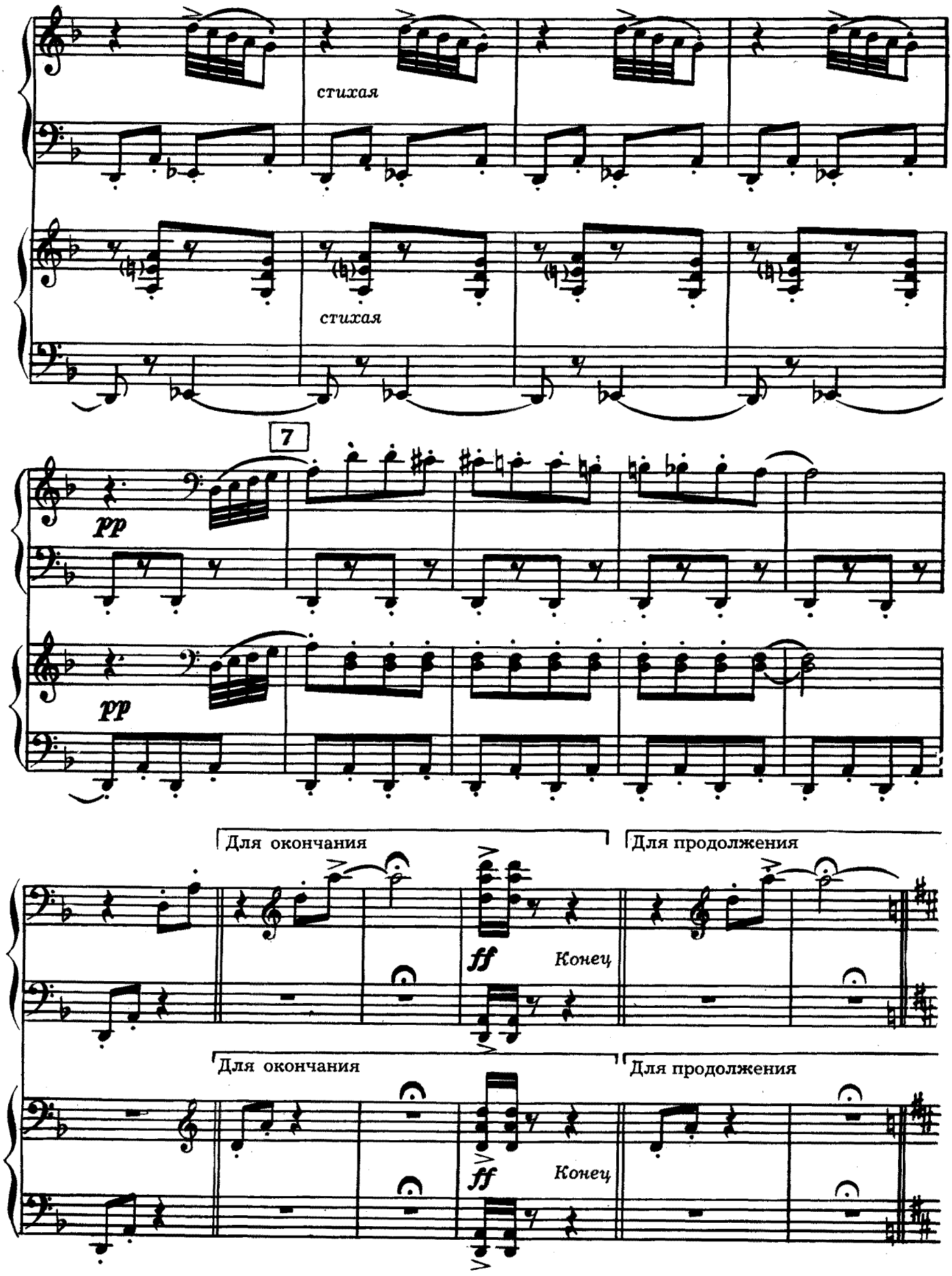
стихая
стихая
7
pp
pp
Для окончания
Для продолжения
ff
Конец
Для окончания
Для продолжения
ff
Конец

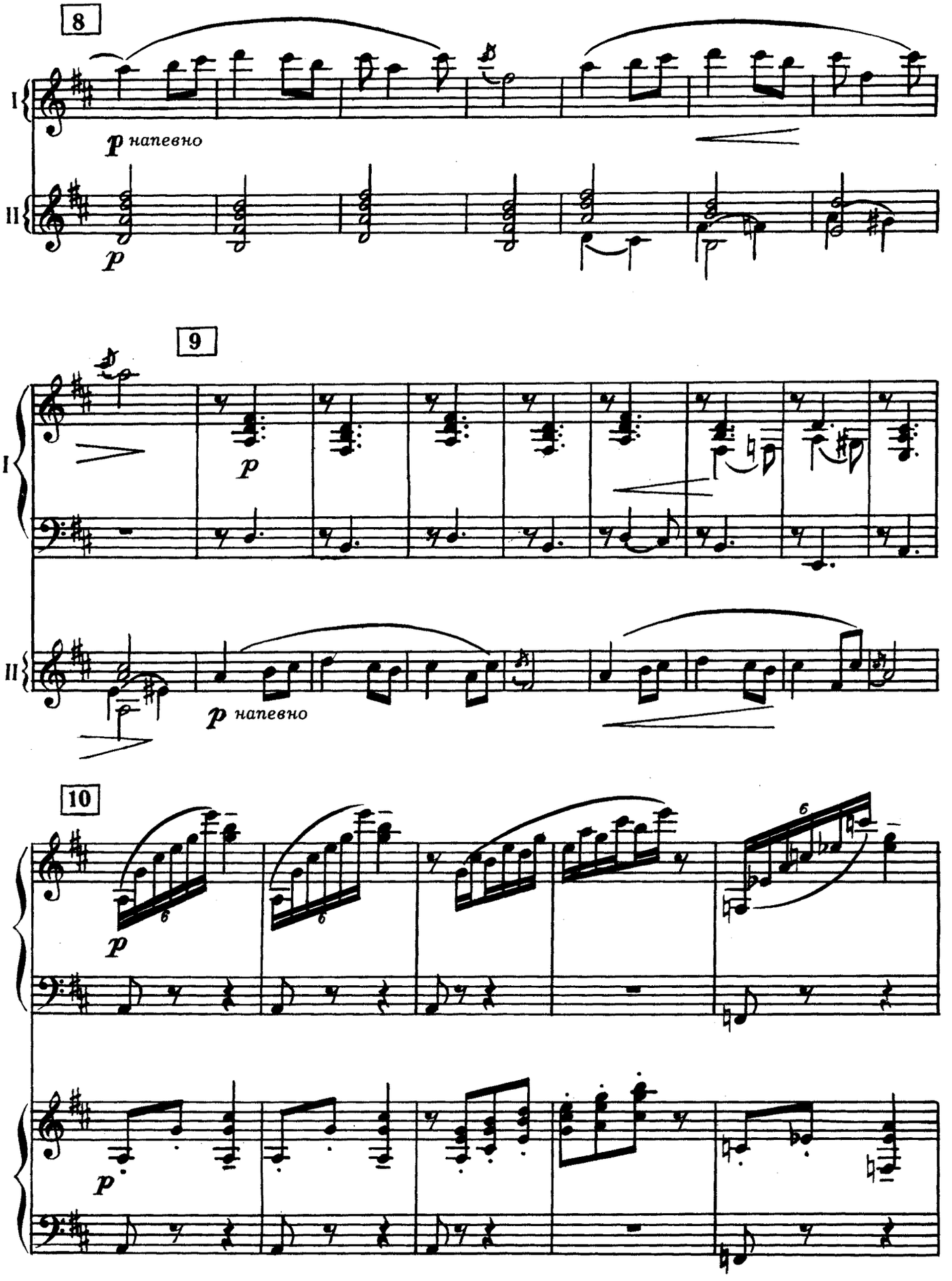
8
I
II
p напевно
p
9
I
II
p
p напевно
10
p
p
6

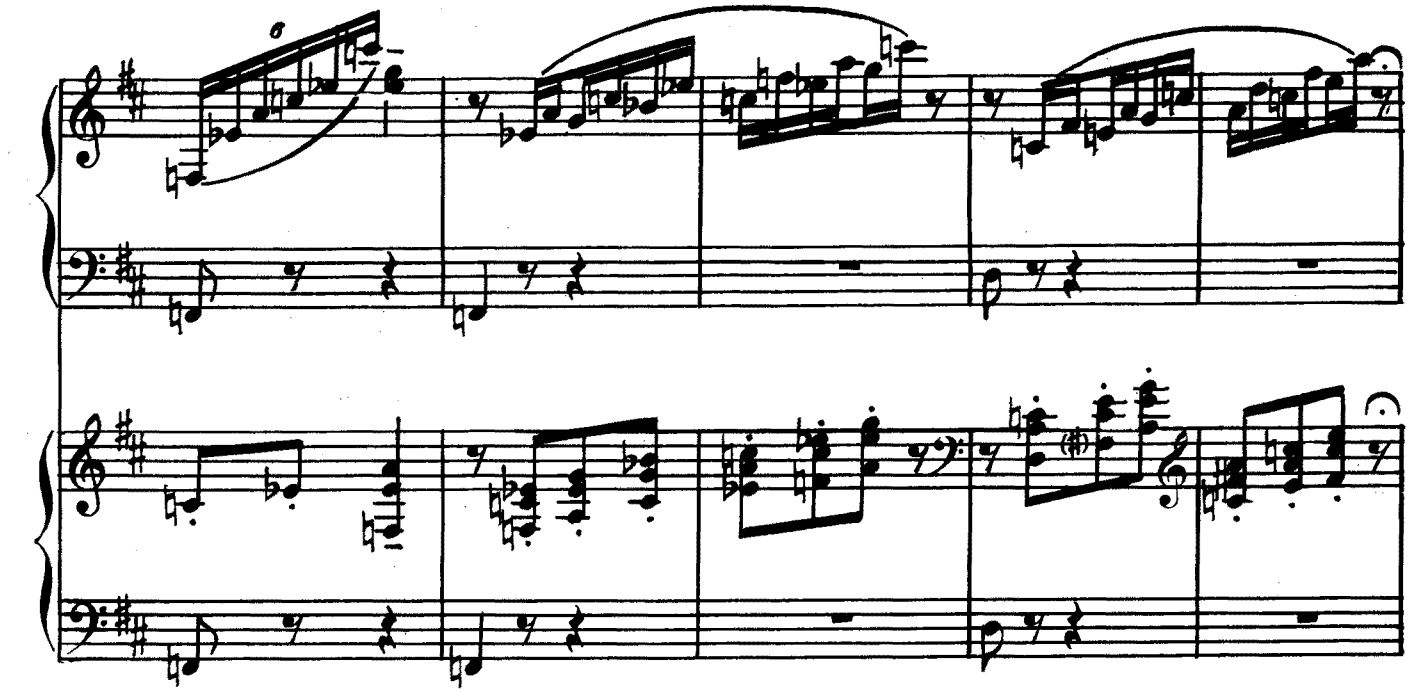

11

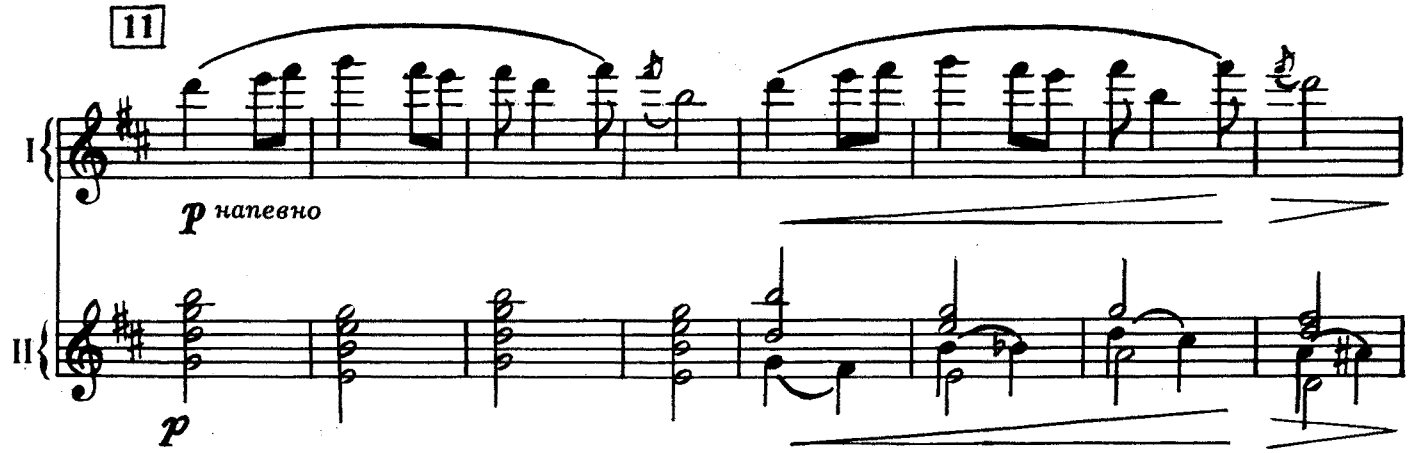

12

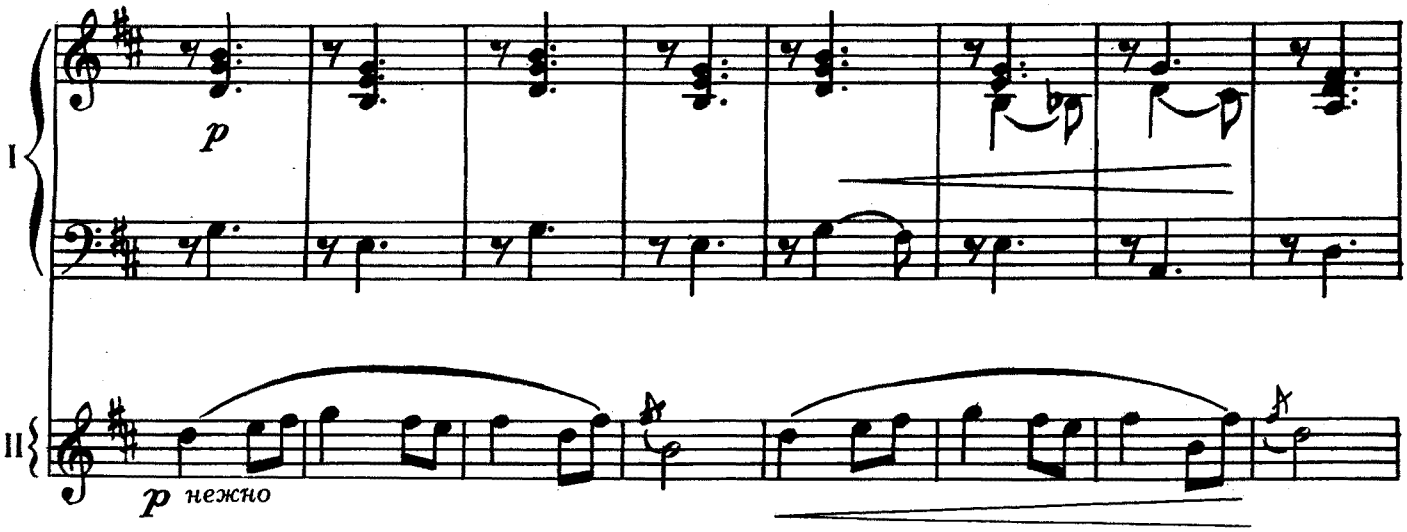

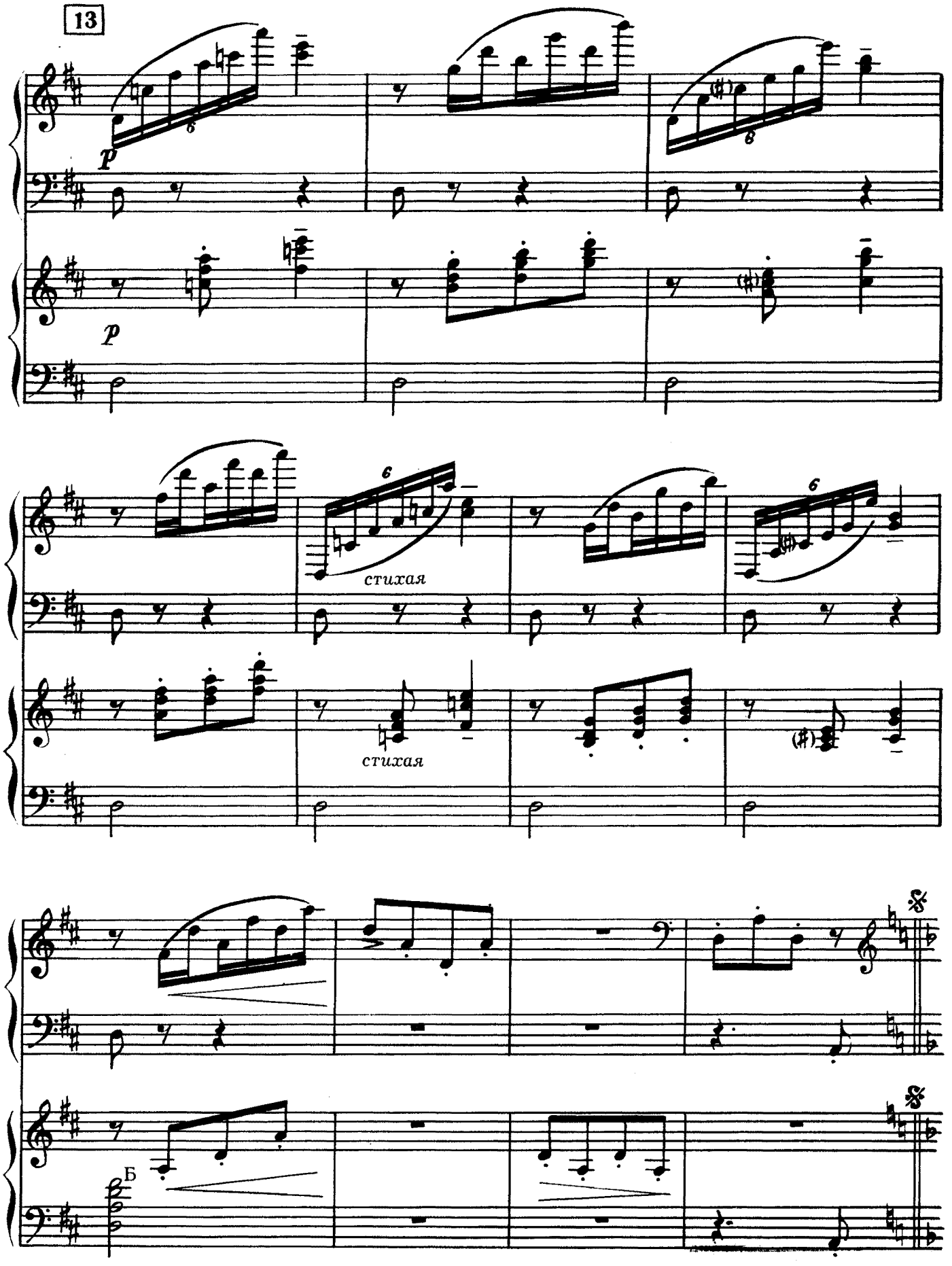
13
p
p
стихая
стихая
Б

СОДЕРЖАНИЕ

От издательства 4
Патриотическая песня. Соч. 12 № 8 5
Матросская песня. Соч. 68 № 1 6
Листок из альбома. Соч. 12 № 7 7
Народный танец. Соч. 38 № 5 8
Вальс. Соч. 12 № 2 10
Вальс. Соч. 38 № 7 11
Песня Сольвейг. Соч. 55 № 4 13
Юмореска. Соч. № 3 15
Поэтическая картинка. Соч. 3 № 1 17
Поэтическая картинка. Соч. 3 № 3 19
Маленькая баллада. Соч. 65 № 5 21
Менуэт бабушки. Соч. 68 № 2 23
Норвежский танец № 2. Соч. 35 № 2 25
Кобольд. Соч. 71 № 3 28
Вальс-каприс. Соч. 37 № 2 31

ДЛЯ ДВУХ БАЯНОВ

Смерть Озы. Соч. 46 № 2 37
Танец Анитры. Соч. 46 № 3 40
Шествие гномов. Соч. 54 № 3 46

Эдвард Григ

ИЗБРАННЫЕ ПЬЕСЫ

В переложении для баяна

Индекс 9-7-1. Т. пл. № 818. Л., 1967

Редактор *М. В. Нюрнберг.* Худож. редактор *Л. И. Рожков*
Техн. редактор *Г. С. Мичурина.* Корректор *Е. И. Кузнецов*

Подписано к печати 3/VII 1967 г. Формат 60×90¹/₈. Бумага офсетная № 2.
Печ. л. 7 (7). Уч.-изд. л. 7. Тираж 16000 экз. Заказ № 467. Цена 70 к.

Издательство „Музыка", Ленинградское отделение
Ленинград, Д-11, Инженерная ул., 9.

Ленинградская фабрика офсетной печати № 1 Главполиграфпрома
Комитета по печати при Совете Министров СССР.
Ленинград, Кронверкская ул., 7.

70 к.